

มาเก๊าเซินเจิ้น ฮ่องกง
3 เหลี่ยมทองคำ
3 วัน 2 คืน
โดยสารการบินแอร์เอเชีย(FD)



เริ่มเพียง **10,888.-**

รายการทัวร์ + ตัวเครื่องบิน



- เที่ยวเมืองมรดกโลก "มาเก๊า"
- ชมบรรยากาศลาสเวกัสเอเชีย ที่ **VENETIAN RESORT HOTEL**
- และชิมขนมทาร์ตไข่ขึ้นชื่อมาเก๊า
- เที่ยวชมหมู่บ้านซากกาคันเค็งเป็นหมู่บ้านพื้นเพของเมืองเซินเจิ้น
- ชมโชว์ **MANGROVE GROOVE** เป็นโชว์ม่านน้ำแบบ 3D แสง สี เสียง
- ไหว้พระขอพรวัดตั้งที่ฮ่องกง วัดหวังต้าเซียน และ วัดแซกงหมี
- ช้อปปิ้งสุดมันส์ที่ ตลาดมาบุญครองเซินเจิ้น "หลอหู่และ ถนนนาธานฮ่องกง"



กำหนดการเดินทาง

วันที่ 18-20 ม.ค.62	11,888.-
วันที่ 19-21 ม.ค.62	11,888.-
วันที่ 22-24 ก.พ.62	11,888.-
วันที่ 23-25 ก.พ.62	11,888.-
วันที่ 01-03 มี.ค.62	11,888.-
วันที่ 02-04 มี.ค.62	11,888.-

วันที่ 08-10 มี.ค.62

11,888.-

วันที่ 16-18 มี.ค.62

11,888.-

วันที่ 22-24 มี.ค.62

11,888.-

วันที่ 29-31 มี.ค.62

11,888.-

วันที่ 30 มี.ค.-01 เม.ษ.61

11,888.-

เส้นทางการเดินทาง

กรุงเทพ		เข้า	เที่ยง	ค่ำ	
1.	กรุงเทพฯ – มาเก๊า - เจ้าแม่กวนอิมริมทะเล – โบสถ์เซนต์ปอล – เซนาโดสแควร์ - เวเนเซียน – จูไห่	✈	X	O	JINJIANG INN HOTEL หรือเทียบเท่า
2.	จูไห่-เซินเจิ้น-หมู่บ้านซากากันเค็ง-ซ้อปั้งหลอวู-ชมโชว์ม่านน้ำ 3 มิติ(3D Water Show)	O	O	O	Higgert Hotel หรือเทียบเท่า
3.	เซินเจิ้น-ฮ่องกง- วัดแชกงหมิว-วัดหวังต้าเซียน- ซ้อปั้งจิมซาจ๋ย ถนนนาธาน - กรุงเทพฯ	O	O	✈	

โปรแกรมการเดินทาง

วันที่ 1:	กรุงเทพฯ – มาเก๊า - เจ้าแม่กวนอิมริมทะเล – โบสถ์เซนต์ปอล – เซนาโดสแควร์ - เวเนเซียน
07.00 น.	คณะพร้อมกันที่สนามบินดอนเมือง อาคารผู้โดยสารขาออกระหว่างประเทศชั้น 2 เคาน์เตอร์สายการบินแอร์เอเชีย โดยมีเจ้าหน้าที่คอยอำนวยความสะดวกจัดเตรียมเอกสารการเดินทางและสัมภาระให้กับท่าน
10.10น.	ออกเดินทางสู่มาเก๊า โดยสายการบินแอร์เอเชีย เที่ยวบินที่ FD762 (บนเครื่องบินบริการขายอาหารและเครื่องดื่ม)
13.45 น.	เดินทางถึงสนามบินนานาชาติมาเก๊า (เวลาท้องถิ่นเร็วกว่าประเทศไทย 1 ชั่วโมง) ผ่านการตรวจเอกสารและสัมภาระในการเข้าเมือง
	"มาเก๊า" เป็นเมืองที่มีประวัติศาสตร์อันยาวนานและน่าสนใจ ในอดีตมาเก๊าเป็นเพียงแค่มุขมนตรีกรรมและประมงเล็กๆ โดยมีชาวจีนกวางตุ้งและฟูเจี้ยนเป็นชนชาติดั้งเดิมจนมาถึงช่วงต้นศตวรรษที่ 16 ชาวโปรตุเกสได้เดินเรือเข้ามายังคาบสมุทรแถบนี้เพื่อติดต่อค้าขายกับชาวจีนและมาสร้างอาณานิคมอยู่ในแถบนี้ที่สำคัญคือชาวโปรตุเกสได้นำพาเอาความเจริญรุ่งเรืองทางด้านสถาปัตยกรรมและศิลปวัฒนธรรมของชาติตะวันตกเข้ามาอย่างมากมายทำให้มาเก๊ากลายเป็นเมืองที่มีการผสมผสานระหว่างวัฒนธรรมตะวันออกและตะวันตกอย่างลงตัวจนสามารถเรียกได้ว่าเป็น "ยุโรปใจกลางเอเชีย" มาเก๊าอยู่ในเขตมณฑลกวางตุ้งบนชายฝั่งทะเลด้านตะวันตกของสามเหลี่ยมปากแม่น้ำเพิร์ล ในอดีตมาเก๊าเป็นอาณานิคมของโปรตุเกส นานถึง 400 ปี จนกระทั่งวันที่ 19 ธันวาคม ค.ศ.1999 โปรตุเกสทำพิธีส่งมอบมาเก๊าคืนให้กับสาธารณรัฐประชาชนจีน นับจากนั้นมาเก๊าได้กลายเป็นหนึ่งในเขตปกครองพิเศษของจีนอย่างสมบูรณ์แต่ยังคงสภาพการเมืองการปกครองในรูปแบบของหนึ่งประเทศสองระบบ

...จากนั้นผ่านชมเจ้าแม่กวนอิมริมทะเลรูปองค์เจ้าแม่กวนอิมสัมฤทธิ์ประทับยืนบนโคมทรงดอกบัว ซึ่งประเทศโปรตุเกสสร้างขึ้นเพื่อเป็นอนุสรณ์ให้กับมาเก๊าเนื่องในโอกาสส่งมอบคืนให้กับประเทศจีน ...จากนั้นนำท่านมายัง**ซากปรักหักพังโบสถ์เซนต์ปอล**ที่สร้างขึ้นระหว่าง ค.ศ.1602-1640 แต่โดนไฟไหม้ในปี 1835 ทำให้วิทยาลัยเซนต์ปอลที่อยู่ติดกับโบสถ์ ก็กลายเป็นซากด้วยเช่นกันโดยรวมแล้วโบสถ์มาแตร์เดอีเดิม วิทยาลัยเซนต์ปอล(St. Paul's College) เป็นโบราณสถานที่ยังหลงเหลืออยู่ของวิทยาลัยเซนต์ปอลคือประจักษ์พยานการก่อตั้งมหาวิทยาลัยของตะวันตกใน ภูมิภาคตะวันออกไกลและได้รับการวางหลักสูตรการศึกษาไว้อย่างพิถีพิถันขณะที่ซากปรักหักพังโบสถ์เซนต์ปอลในปัจจุบันถูกมาเป็นสัญลักษณ์ประจำเมืองมาเก๊า**เขนาโดส์แควร์** ซึ่งโดดเด่นด้วยพื้นถนนที่ปูลาดด้วยกระเบื้องเป็นลายลอนคลื่นล้อมรอบด้วยสถาปัตยกรรมสไตล์โปรตุเกส อีสระให้ท่านได้เดินเที่ยวและแวะซื้อสินค้าที่มีชื่อเสียงและสินค้าแฝงลอยมากมาย... จากนั้นนำท่านแวะซื้อขนมพื้นเมืองมาเก๊า ขนมทาร์ตไข่และทองพับห่อสาหร่ายที่ขึ้นชื่อ...นำท่านชม**The Venetian Resort**โรงแรมสุดหรูเลิศอลังการในบรรยากาศลาสเวกัสให้ท่านอิสระพักผ่อนถ่ายรูปและชมความงามสัมผัสเมืองจำลองลาสเวกัสและได้ชมท้องฟ้าจำลองเสมือนจริงภายในเวเนเซียนตามอัธยาศัยซึ่งแบ่งเป็นโซนต่างๆ เช่น GRAND CANAL SHOP มีร้านอาหารชื่อดังให้ท่านได้สัมผัสกับภัตตาคารกว่า 30 แห่ง เพื่อลิ้มลองเมนูต่างๆที่ท่านชื่นชอบและร้านค้าแบรนด์เนมหลากหลายกว่า300 ร้านเช่น BOSSINI, G2000, GIODANO, SWATCH, FOSSIL ฯลฯ หรือ ล่องเรือกอนโดลา GONDOLA (ไม่รวมอยู่ในรายการราคาท่านละ120เหรียญ)ล่องไปตามคลองเวนิซภายในโรงแรมหรือจะเสียงโชคคาสีโนซึ่งมีอยู่ทั้งหมด 4 โซนใหญ่

**** (ไม่อนุญาตให้เด็กที่มีอายุต่ำกว่า 21 ปี เข้าไปภายในคาสีโน)****

และไม่อนุญาตให้ทำการบันทึกภาพใดๆภายในคาสีโนทั้งสิ้นและควรแต่งกายสุภาพ... เดินทางสู่จูไห่โดยรถโค้ชรับอากาศผ่านด่านกงเป่ย ท่านจะต้องแลกกระเป๋าสัมภาระของตนเอง (ระยะทางระหว่างด่านประมาณ 500 เมตร) ในการเดินทางข้ามด่านและผ่านพิธีการตรวจคนเข้าเมืองใช้เวลาในการเดินประมาณ 45-60นาที เมืองจูไห่เขตเศรษฐกิจพิเศษ 1 ใน 5 ของประเทศจีน “จูไห่” ได้รับการยกย่องจากสหประชาชาติให้เป็น “เมืองมหัศจรรย์แห่งสาธารณรัฐประชาชนจีน”

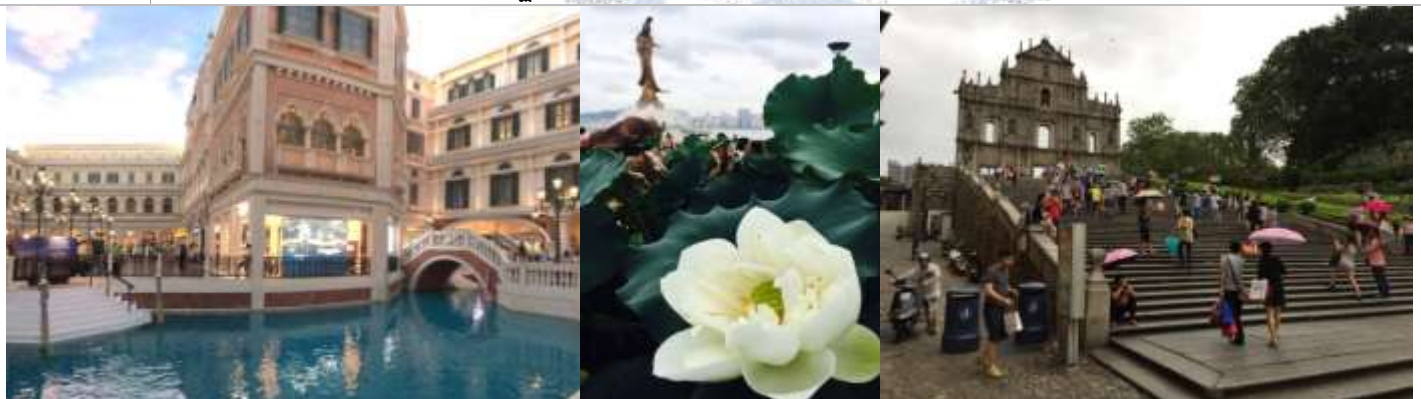

คำ รับประทานอาหาร ณ ภัตตาคาร

02-542-4343 @chinaprotour Co., Ltd.

เดินทางเข้าสู่ที่พัก**JINJIANG INN HOTEL**หรือเทียบเท่า

086-355-1913 china pro tour

วันที่ 2:	จูไห่-เซินเจิ้น-หมู่บ้านฮากกากันเค็ง-ช้อปปิ้งหลอวู่-ชมโชว์ม่านน้ำ 3มิติ (3D Water Show)
เช้า	รับประทานอาหารเช้าโรงแรม ณ ที่พัก
	..หลังจากนั้นนำท่านเดินทางสู่ เมืองเซินเจิ้น (โดยรถโค้ช) ซึ่งเป็นเมือง 1 ใน 4 เขตเศรษฐกิจปกครองพิเศษของมณฑลกว่างตุ้งเป็นเมืองเศรษฐกิจการค้าที่สำคัญของจีนทางตอนใต้และเป็นแหล่งรวบรวมเทคโนโลยีและความทันสมัยอีกด้วย..จากนั้นนำทุกท่านสู่หมู่บ้านฮากกากันเค็งถูกสร้างขึ้นตามสไตล์การสร้างบ้านของชาวฮากกา ก่อนหน้าที่เมืองเซินเจิ้นจะถูกแต่งตั้งให้เป็นเขตเศรษฐกิจแห่งแรกของประเทศจีน คนพื้นเพของเมืองเซินเจิ้นล้วนเป็นชาวฮากกาทั้งสิ้น เพื่อให้คนรุ่นหลังได้รำลึก และ ศึกษาถึงความเป็นมาของเซินเจิ้น รัฐบาลจีนจึงได้ลงทุนให้มีการสร้างหมู่บ้านฮากกากันเค็งขึ้น ที่นี่เราจะได้เห็นประเพณี วัฒนธรรมของชาวฮากกา

8/29 ถ.สุคนธ์สวัสดิ์ แขวงลาดพร้าว เขตลาดพร้าว กรุงเทพฯ 10230

8/29 Sukhontasawas Rd., Ladprao, Bangkok.10230

ID Line: chinaprotour

Tel: 02-542-4343 Website: www.chinaprotour.com E-mail: info@chinaprotour.com



	โดยเฉพาะอย่างยิ่งในเรื่องของการตกแต่งอาคารบ้าน อาหารการกิน ประวัติความเป็นมาของชาวจีนฮากกาในอดีต นำท่านเดินทางสู่ศูนย์สมุนไพรจีนหรือบัวหิมะ และชมสินค้าพื้นเมืองของเมืองเซินเจิ้น อาทิ เช่น หยก ยางพารา ฯลฯ เพื่อฝากคนที่ท่านรัก	
บ่าย	รับประทานอาหาร ณ ภัตตาคาร	
	จากนั้นให้ท่านเพลิดเพลินกับการต่อราคาสินค้ามากกว่า 50% ที่คนไทยขนานนามว่า มาบุญครองเซินเจิ้น หรือ หลอวู ซิตี ท่านจะพบกับสินค้าถือปี่แบรนด์เนมชื่อดังมากมาย อาทิ Amani, Prada, Gucci, Burberry, Cartier, Chanel, Coach, Dior Fendi, Louis Vuitton, Chole ฯลฯ.. นำท่านชมโชว์ MANGROVE GROOVE เป็นโชว์ม่านน้ำแบบ 3D เป็นโชว์ที่เกี่ยวกับเด็กหญิงผู้กล้ากับสิงวิเศษที่ออกตามหาเครื่องบรรเลงเพลงที่มีชื่อว่า "ปี่แห่งความรัก" เพื่อเอามาช่วยนกที่ถูกทำลายจากมนต์(มลพิษ)ในป่าโกงกาง ที่ใช้ทุนสร้างกว่า 200 ล้านบาท จัดแสดงที่ OCT BAY WATER SHOW THEATRE ซึ่งเป็นโรงละครทางน้ำขนาดใหญ่ที่สามารถจุได้ 2,595 คน ใช้เวลา 28 เดือนในการสร้างแทนแสดงบนน้ำที่ใหญ่ที่สุดในโลกครอบคลุมพื้นที่ 5,600 ตารางเมตร เป็นศิลปะแนวใหม่และเป็นความท้าทายเกี่ยวกับเทคโนโลยี และสร้างเพื่อเป็นตัวแทนของธรรมชาติ การแสดงบนเวทีมีทั้งหมด 4 องค์ประกอบ ผสมผสานกับมหัศจรรย์ของมนต์เสน่ห์ของภาพเสมือนจริง การแสดงใช้อุปกรณ์ เช่น แสงเลเซอร์ ไฟ เครื่องเป่าแสง ม่านน้ำ ระเบิดน้ำ ฯลฯ กว่า 600 ชนิด เป็นโชว์น้ำที่ใหญ่และทันสมัยที่สุดในโลก โชว์การแสดงสื่อประสมในช่วงเวลากลางคืน เป็นสัญลักษณ์ใหม่ในท่าเรือ OCT	
ค่ำ	รับประทานอาหาร ณ ภัตตาคาร	
	เดินทางเข้าสู่ที่พัก Higgert Hotel หรือเทียบเท่า	

วันที่ 3:	เซินเจิ้น-ฮ่องกง- วัดแชกงหมิว-วัดหวังต้าเซียน- ซ้อปั้งจิมซาจ๋ย ถนนนาธาน - กรุงเทพฯ	
เช้า	รับประทานอาหารเช้าโรงแรม ณ ที่พัก	
	นำท่านเดินทางสู่ ฮ่องกง โดยรถไฟ (ประมาณ 1 ชั่วโมง) นำท่านเดินทางสู่ วัดแชกงหมิว เพื่อสักการะเทพเจ้าแชกง และให้ท่านหมุนกังหันทองแดง ที่เชื่อกันว่าถ้าหมุน 3 รอบ จะขับไล่สิ่งชั่วร้ายและ นำแต่สิ่งดีๆ มาให้ ชาวฮ่องกงนิยมไปสักการะที่วัดนี้ในวันขึ้นปีใหม่ นำท่านเดินทางสู่ วัดหวังต้าเซียน (คนจีนกว้างตุง จะเรียกวัดนี้ว่า หว่องไท่ซิน) เป็นวัดเก่าแก่อายุกว่าร้อยปี โดยชาวฮ่องกงส่วนใหญ่เดินทางมาวัดนี้เพื่อขอพรให้สุขภาพแข็งแรง ไร้โรคภัยนำท่านเยี่ยมชมโรงงานจิวเวอริ ที่ขึ้นชื่อของฮ่องกงพบกับงานดีไซน์ที่ได้รับรางวัลอันดับเยี่ยม และใช้ในการเสริมดวงเรื่องสรวงจ๋ย นำท่านเยี่ยมชม โรงงานจิวเวอริ และร้านหยก ที่ขึ้นชื่อของฮ่องกงพบกับงานดีไซน์ที่ได้รับรางวัลอันดับเยี่ยม และใช้ในการเสริมดวงเรื่องสรวงจ๋ย	
บ่าย	รับประทานอาหาร ณ ภัตตาคาร	

	นำท่านเดินทางสู่แหล่ง ช็อปปิ้งที่ย่านจิมซาจุ่ย ถนนนาธาน ซึ่งเป็นแหล่งรวบรวมสินค้าแบรนด์เนมจากทั่วโลก ท่านจะได้เลือกซื้อสินค้าประเภทต่างๆ อย่างเต็มอิมใจ ไม่ว่าจะคุณจะมีสเนมแบบไหน หรืองบประมาณเท่าใดศูนย์การค้าชั้นเลิศของฮ่องกงมีทุกสิ่งที่คุณต้องการ ศูนย์การค้าที่กว้างขวางเหล่านี้เป็นแหล่งรวมห้องเสื้อที่จำหน่ายสินค้า แบรินด์เนมของดีไซเนอร์นานาชาติชื่อดังจากทั่วทุกมุมโลก อีกทั้งยังเป็นพื้นที่ที่คุณสามารถจะอิมเอมกับอาหารชั้นเลิศบรรยากาศหรูเลือกอร่อยกับร้านอาหารรสเด็ดของฮ่องกง หรือ เลือกช็อปปิ้งที่ โอเชียนเทอร์มินัล แหล่งรวมสินค้า Brand Name ชั้นนำที่มีให้เลือกชมและ ช็อปปมากกว่า 700 ร้าน อาทิ ESPRIT, EMPORIO ARMANI, GIORGIO ARMANI DKNY MARK & SPENSOR ของฝากคุณหนูที่ TOY'S US**อิสระอาหารค่ำตามอัธยาศัย**
	สมควรแก่เวลาเดินทางสู่สนามบิน Hongkong International Airport
22.20น.	ออกเดินทางจากสนามบินฮ่องกงเพื่อเดินทางกลับกรุงเทพฯ โดยสายการบินแอร์เอเชีย เที่ยวบินที่ FD503 (บนเครื่องบินบริการขายอาหารและเครื่องดื่ม)
00.10 น.	เดินทางถึงสนามบินดอนเมือง กรุงเทพฯโดยสวัสดิภาพ...

*****โปรแกรมและรายละเอียดของการเดินทางอาจมีการเปลี่ยนแปลงได้ทั้งนี้ขึ้นอยู่กับสถานะอากาศ และเหตุสุดวิสัยต่างๆที่ไม่สามารถคาดการณ์ล่วงหน้า โดยทางบริษัทฯจะคำนึงถึงผลประโยชน์ และความปลอดภัยของผู้ร่วมเดินทางเป็นสิ่งสำคัญ**

**โปรแกรม : มาเก๊า เซินเจิ้น ฮ่องกง3 เหลี่ยมทองคำ3 วัน 2 คืน
โดยสายการบินแอร์เอเชีย FD (GO1MFM-FD009)**

อัตราค่าบริการ

กำหนดการเดินทาง	ผู้ใหญ่ พักห้องละ 2-3 ท่าน	เด็ก3-18ปี(เสริม เตียง)	เด็ก3-18ปี (ไม่เสริมเตียง)	พักเดี่ยวเพิ่ม	ราคา ไม่รวมตัว
18-20มกราคม 2562	11,888.-	14,888.-	14,888.-	4,000.-	-
19-21มกราคม 2562	11,888.-	14,888.-	14,888.-	4,000.-	-
22-24กุมภาพันธ์ 2562	11,888.-	14,888.-	14,888.-	4,000.-	-
23-25กุมภาพันธ์ 2562	11,888.-	14,888.-	14,888.-	4,000.-	-
01-03มีนาคม 2562	11,888.-	14,888.-	14,888.-	4,000.-	-
02-04มีนาคม 2562	11,888.-	14,888.-	14,888.-	4,000.-	-
08-10มีนาคม 2562	11,888.-	14,888.-	14,888.-	4,000.-	-
16-18มีนาคม 2562	11,888.-	14,888.-	14,888.-	4,000.-	-
22-24มีนาคม 2562	11,888.-	14,888.-	14,888.-	4,000.-	-
29-31มีนาคม 2562	11,888.-	14,888.-	14,888.-	4,000.-	-
30 มี.ค.-01 เม.ย. 2562	11,888.-	14,888.-	14,888.-	4,000.-	-

ราคาเด็กทารก(อายุไม่ถึง 2 ปีบริบูรณ์ ณ วันเดินทางกลับ) ท่านละ 5,000ราคานี้รวมรายการทัวร์ ตัวเครื่องบิน"

หมายเหตุ

1. สำหรับผู้เดินทางที่อายุไม่ถึง 18 ปี และไม่ได้เดินทางกับบิดา มารดา ต้องมีจดหมายยินยอมให้บุตรเดินทางไปต่างประเทศจากบิดาหรือมารดาแนบมาด้วย
2. ราคาเด็กต่ำกว่า 18 ปี เก็บเพิ่มจากค่าทัวร์ข้างต้น 3,000 บาท/ท่าน

***** ราคาทัวร์ข้างต้นยังไม่รวมค่าทิปมัคคุเทศก์ท้องถิ่นและคนขับรถ รวม1,000 บาท /ทริป/ต่อท่าน *****
*****ค่าทิปหัวหน้าทัวร์จากเมืองไทย แล้วแต่ความพึงพอใจในการบริการของ หัวหน้าทัวร์*****
**** แจกน้ำดื่ม 1 ขวด เฉพาะวันที่เดินโปรแกรมทัวร์ ****
**** โปรแกรมอาจจะมีการปรับเปลี่ยนตามความเหมาะสมของสภาพอากาศและฤดูกาล ****

****พาสปอร์ตต่างชาติ โปรดติดต่อเรา****

ตามนโยบายของรัฐบาลจีนร่วมกับการท่องเที่ยวแห่งประเทศไทย (สอ.ทท.) กำหนดให้มีการประชาสัมพันธ์สินค้าพื้นเมืองให้นักท่องเที่ยวทั่วไปได้รู้จัก ในนามของร้านรัฐบาล คือ บัวหิมะ, ผ้าไหม, ไชยมุก, ใบชา, ไข่ไผ่ไหม, หยก ซึ่งจำเป็นต้องบรรจุในโปรแกรมทัวร์ด้วย เพราะมีผลกับราคาทัวร์ จึงเรียนให้นักท่องเที่ยวทุกท่านทราบว่า ร้านรัฐบาลทุกร้านจำเป็นต้องรบกวนทุกท่านแวะชม ชื้อหรือไม่ซื้อ ขึ้นอยู่กับความพอใจของลูกค้าเป็นหลัก ไม่มีการบังคับใดๆ ทั้งสิ้น และถ้าหากลูกค้าไม่มีความประสงค์จะเข้าร้านรัฐบาลจีนทุกเมือง ทางบริษัทจะเรียกเก็บค่าใช้จ่ายที่เกิดขึ้นจากท่านเป็นจำนวนเงิน 300 หยวน / คน / ร้าน

อัตราค่าบริการนี้รวม

- ☑ ค่าตัวโดยสารเครื่องบินไป-กลับ ขึ้นประหยัดพร้อมค่าภาษีสนามบินทุกแห่งตามรายการทัวร์ข้างต้น
- กรณีท่านมีความประสงค์จะต้องการปรับเปลี่ยนระดับชั้นที่นั่งจากชั้นประหยัดเป็นชั้นธุรกิจ โดยใช้คะแนนจากบัตรสะสมไมล์ จะต้องดำเนินการก่อนเดินทาง 7 วันล่วงหน้า และถ้าโดยการชำระเงินเพื่ออัปเกรดต้องกระทำที่เคาน์เตอร์สนามบิน ณ วันเดินทาง เท่านั้น
- ☑ ค่าที่พักห้องละ 2-3 ท่าน ตามโรงแรมที่ระบุไว้ในรายการ หรือ ระดับเทียบเท่า
- ** ในกรณีที่ท่านจองห้องพักแบบ TRIPLE [2 เตียง+1 ที่นอนเสริม] แล้วทางโรงแรมไม่สามารถจัดหารห้องพักแบบ TRIPLE ได้ ทางบริษัทอาจมีการจัดห้องพักให้ตามความเหมาะสมต่อไป **
- ☑ ค่าอาหาร ค่าเข้าชม และ ค่ายานพาหนะทุกชนิด ตามที่ระบุไว้ในรายการทัวร์ข้างต้น
- ☑ เจ้าหน้าที่บริษัท ๓ คนคอยอำนวยความสะดวกทุกท่านตลอดการเดินทาง
- ☑ ค่าน้ำหนักสัมภาระรวมในตัวเครื่องบิน [แอร์เอเชีย 20 กิโล / การบินไทย 30 กิโล / เอมิเรตส์ Economy class 30 กิโล / เอมิเรตส์ Business class 40 กิโล / ส่องกงแอร์ไลน์ 20 กิโล / คาเธ่ย์แปซิฟิค 20 กิโล] ค่าประกันวินาศภัยเครื่องบินตามเงื่อนไขของแต่ละสายการบินที่มีการเรียกเก็บ
- ☑ ค่าประกันอุบัติเหตุคุ้มครองในระหว่างการเดินทาง คุ้มครองในวงเงินท่านละ 1,000,000 บาท ค่ารักษาพยาบาลกรณีเกิดอุบัติเหตุวงเงินท่านละ 200,000 บาท ตามเงื่อนไขของกรมธรรม์
- ** ลูกค้าท่านใดสนใจ... ชื่อประกันการเดินทางสำหรับครอบคลุมเรื่องสุขภาพสามารถสอบถามข้อมูลเพิ่มเติมกับทางบริษัทได้ **
- เบี้ยประกันเริ่มต้น 370 บาท [ระยะเวลา 5-7 วัน]
- เบี้ยประกันเริ่มต้น 430 บาท [ระยะเวลา 8-10 วัน]
- **ความครอบคลุมผู้เอาประกันที่มีอายุมากกว่า 16 หรือน้อยกว่า 75 ปี ** [รักษาพยาบาล 2 ล้าน, รักษาต่อเนื่อง 2 แสน, เสียชีวิตหรือเสียอวัยวะจากอุบัติเหตุ 3 ล้านบาท]
- **ความครอบคลุมผู้เอาประกันที่มีอายุน้อยกว่า 16 หรือมากกว่า 75 ปี ** [รักษาพยาบาล 2 ล้าน, รักษาต่อเนื่อง 2 แสน, เสียชีวิตหรือเสียอวัยวะจากอุบัติเหตุ 1.5 ล้านบาท]

- ☑ ภาษีมูลค่าเพิ่ม 7%
- ☑ ค่าวีซ่ากรุปแบบ 144 ชั่วโมง (ไม่สามารถทำคืนได้ในกรณีลูกค้าที่มีวีซ่าอยู่แล้วและสำหรับพาสปอร์ตไทยเท่านั้น)
- ☑ กรณีที่ทาง ตม. จีน ปิด ยกเลิกวีซ่ากรุป 144 ชั่วโมง ทางบริษัทขอเก็บค่าวีซ่าที่เกิดขึ้นตามจริง และทางบริษัทฯ ขอ สงวนสิทธิ์ เก็บค่าใช้จ่ายทั้งหมด

อัตราค่าบริการนี้ไม่รวม

- ☒ ค่าทำหนังสือเดินทางไทย และเอกสารต่างดาวต่างๆ
- ☒ ค่าใช้จ่ายอื่นๆ ที่นอกเหนือที่ระบุ อาทิเช่น ค่าอาหาร - เครื่องดื่ม นอกเหนือจากรายการ ค่าชักรีด ค่าโทรศัพท์
- ☒ ค่าภาษีทุกรายการคิดจากยอดบริการ, ค่าภาษีเดินทาง (ถ้ามีการเรียกเก็บ)
- ☒ ค่าภาษีน้ำมัน ที่สายการบินเรียกเก็บเพิ่มภายหลังจากทางบริษัทฯ ได้ออกตั๋วเครื่องบิน
- ☒ ค่าทิปมัคเทศก์ท้องถิ่นและทิปพนักงานขับรถ (1,000 บาท ต่อท่าน) ทิปหัวหน้าทัวร์ (ตามความประทับใจ)

กรณียกเลิกการเดินทาง

1. การเดินทางในแต่ละครั้งจะต้องมีผู้โดยสารจำนวน 10 ท่านขึ้นไป ถ้าผู้โดยสารไม่ครบจำนวนดังกล่าว ทางบริษัทฯ ขอสงวนสิทธิ์ในการเปลี่ยนแปลงราคาหรือยกเลิกการเดินทาง
2. ในกรณีที่ลูกค้าต้องออกตั๋วโดยสารภายในประเทศ กรุณาติดต่อเจ้าหน้าที่ของบริษัทฯ เพื่อเช็คความกรุ๊ปมีการ คอนเฟิร์มเดินทางก่อนทุกครั้ง มิฉะนั้นทางบริษัทจะไม่รับผิดชอบใดๆ ทั้งสิ้น
3. การชำระค่าบริการ
 - 3.1. กรุณาชำระยอดมัดจำท่านละ 5,000 บาท จำนวน ภายใน 36 ชม.
4. การยกเลิกและคืนค่าทัวร์หลังจากมีการจ่ายเงินมัดจำ
 - 4.1. แจ้งยกเลิกก่อนเดินทาง 30 วัน คืนค่าใช้จ่ายทั้งหมด
 - 4.2. แจ้งยกเลิกก่อนเดินทาง 15-29 วัน เก็บค่าใช้จ่าย ท่านละ 10,000 บาท
 - 4.3. แจ้งยกเลิกน้อยกว่า 15 วันก่อนเดินทาง ทางบริษัทฯ ขอสงวนสิทธิ์ เก็บค่าใช้จ่ายทั้งหมด
 - 4.4. สำหรับผู้โดยสารที่ไม่ได้ถือหนังสือเดินทางไทย และทางบริษัทฯ เป็นผู้ยื่นวีซ่าให้ เมื่อผลวีซ่าผ่านแล้วมีการยกเลิกการเดินทางบริษัทฯ ขอสงวนสิทธิ์ในการคืนค่ามัดจำทั้งหมด
 - 4.5. บริษัทขอสงวนสิทธิ์ในการเก็บค่าใช้จ่ายทั้งหมดกรณีท่านยกเลิกการเดินทางและมีผลทำให้คนเดินทางไม่ครบตามจำนวนที่บริษัทฯ กำหนดไว้ (10 ท่านขึ้นไป) เนื่องจากเกิดความเสียหายต่อทางบริษัทและผู้เดินทางอื่นที่เดินทางในคณะเดียวกัน บริษัทต้องนำไปชำระค่าเสียหายต่างๆที่เกิดจากการยกเลิกของท่าน
 - 4.6. กรณีเจ็บป่วย จนไม่สามารถเดินทางได้ ซึ่งจะต้องมีใบรับรองแพทย์จากโรงพยาบาลรับรอง บริษัทฯ จะพิจารณาเลื่อนการเดินทางของท่านไปยังคณะต่อไป แต่ทั้งนี้ท่านจะต้องเสียค่าใช้จ่ายที่ไม่สามารถเรียกคืนได้ เช่น ค่าตั๋วเครื่องบิน ค่าห้อง ค่าธรรมเนียมวีซ่าตามที่สถานทูตฯ เรียกเก็บ และค่าใช้จ่ายอื่นๆที่เกิดขึ้นตามจริง ในกรณีที่ไม่สามารถเดินทางได้
 - 4.7. ยกเว้นกรุปที่ออกเดินทางช่วงเทศกาลวันหยุด เช่น ปีใหม่, สงกรานต์ เป็นต้น บางสายการบินมีการก้านตีมัดจำที่นึ่งกับสายการบินและค่ามัดจำที่หัก รวมถึงเที่ยวบินพิเศษ เช่น CHARTER FLIGHT จะไม่มีการคืนเงินมัดจำ หรือ ค่าทัวร์ทั้งหมด ไม่ว่าจะยกเลิกด้วยกรณีใดๆ
 - 4.8. กรณีที่กองตรวจคนเข้าเมืองทั้งกรุงเทพฯ และในต่างประเทศ ปฏิเสธมิให้เดินทางออก หรือ เข้าประเทศที่ระบุไว้ในรายการเดินทาง บริษัทฯ ขอสงวนสิทธิ์ที่จะไม่คืนค่าทัวร์ไม่ว่ากรณีใดๆ ทั้งสิ้น
 - **สำคัญ!! บริษัทฯ ทำธุรกิจเพื่อการท่องเที่ยวเท่านั้น ไม่สนับสนุนให้ลูกค้าเดินทางเข้าประเทศฮ่องกง โดยผิดกฎหมายและในขั้นตอนการผ่านการตรวจคนเข้าเมือง ทั้งไทยและฮ่องกง เช่นเงิน จูไห่ ขึ้นอยู่กับพิจารณาของเจ้าหน้าที่เท่านั้น ลูกค้าทุกท่านต้องผ่านการตรวจคนเข้าเมืองด้วยตัวของท่านเองทางหัวหน้าทัวร์และมัคเทศก์ไม่สามารถให้ความช่วยเหลือใดๆได้ทั้งสิ้น****
 - 4.9. เมื่อท่านออกเดินทางไปกับคณะแล้ว ถ้าท่านงดการใช้บริการรายการใดรายการหนึ่ง หรือไม่เดินทาง พร้อมคณะถือว่าท่านสละสิทธิ์ ไม่อาจเรียกร้องค่าบริการและเงินมัดจำคืน ไม่ว่าจะกรณีใดๆ ทั้งสิ้น

เงื่อนไขการจอง

1. ส่งสำเนาหน้าพาสปอร์ตของผู้ที่เดินทาง ที่มีอายุการใช้งานไม่น้อยกว่า 6 เดือน เพื่อทำการจองตั๋วเครื่องบินภายใน 3 วันนับจากวันจอง หากไม่ส่งสำเนาหน้าพาสปอร์ตทางบริษัทขออนุญาติยกเลิกการจองตั๋วโดยอัตโนมัติ
2. เมื่อได้รับการยืนยันว่ากรุ๊ปออกเดินทางได้ ลูกค้าจัดเตรียมเอกสารให้การขอวีซ่าได้ทันที
3. หากท่านที่ต้องการออกตัวโดยสารภายในประเทศ (กรณีลูกค้าอยู่ต่างจังหวัด) ให้ท่านติดต่อเจ้าหน้าที่ ก่อนออกบัตรโดยสารทุกครั้ง หากออกบัตรโดยสารโดยมีแจ้งเจ้าหน้าที่ ทางบริษัทขอสงวนสิทธิ์ไม่รับผิดชอบ ค่าใช้จ่ายที่เกิดขึ้น
4. การยื่นวีซ่าในแต่ละสถานทูตมีการเตรียมเอกสาร และมีขั้นตอนการยื่นวีซ่าไม่เหมือนกัน ทั้งแบบหมู่คณะและยื่นรายบุคคล (แสดงตน) ท่านสามารถสอบถามข้อมูลเพื่อประกอบการตัดสินใจก่อนการจองได้จากทางเจ้าหน้าที่
5. หากในคณะของท่านมีผู้ต้องการดูแลพิเศษ นั่งรถเข็น (Wheelchair), เด็ก, ผู้สูงอายุ, มีโรคประจำตัว หรือไม่สะดวกในการเดินทางท่องเที่ยวในระยะเวลาเกินกว่า 4-5 ชั่วโมงติดต่อกัน ท่านและครอบครัวต้องให้การดูแลสมาชิกภายในครอบครัวของท่านเอง เนื่องจากการเดินทางเป็นหมู่คณะ หัวหน้าทัวร์มีความจำเป็นต้องดูแลคณะทัวร์ทั้งหมด

หมายเหตุ

1. บริษัทฯ ขอสงวนสิทธิ์ที่จะเลื่อนการเดินทางในกรณีที่มีผู้ร่วมคณะไม่ถึง 10 ท่าน
2. ขอสงวนสิทธิ์การเก็บค่าน้ำมันและภาษีสนามบินทุกแห่งเพิ่ม หากสายการบินมีการปรับขึ้นก่อนวันเดินทาง
3. บริษัทฯ ขอสงวนสิทธิ์ในการเปลี่ยนเที่ยวบิน โดยมีต้องแจ้งให้ทราบล่วงหน้าอันเนื่องจากสาเหตุต่างๆ
4. บริษัทฯ จะไม่รับผิดชอบใดๆ ทั้งสิ้น หากเกิดกรณีความล่าช้าจากสายการบิน, การประท้วง, การนัดหยุดงาน, การก่อการจลาจล, ภัยธรรมชาติ, การนำสิ่งของผิดกฎหมาย ซึ่งอยู่นอกเหนือความรับผิดชอบของบริษัทฯ
5. บริษัทฯ จะไม่รับผิดชอบใดๆ ทั้งสิ้น หากเกิดสิ่งของสูญหาย อันเนื่องมาจากความประมาทของท่าน, เกิดจากการโจรกรรม และ อุบัติเหตุจากความประมาทของนักท่องเที่ยวเอง
6. เมื่อท่านตกลงชำระเงินมัดจำหรือค่าทัวร์ทั้งหมดกับทางบริษัทฯ แล้ว ทางบริษัทฯ จะถือว่าท่านได้ยอมรับเงื่อนไขข้อตกลงต่างๆ ทั้งหมด

**บริษัทฯ ขอสงวนสิทธิ์ในการเปลี่ยนแปลงรายการโดยมีต้องแจ้งล่วงหน้า ทั้งนี้ขึ้นอยู่กับ
สภาวะอากาศ การเมือง สายการบิน และราคาอาจเปลี่ยนแปลงได้ตามความเหมาะสม
ทั้งนี้ขึ้นอยู่กับอัตราแลกเปลี่ยนของเงินสกุลฮ่องกงดอลลาร์**