

จางเจียเจีย เที่ยวครบ 3 เขาสวย 5 วัน 4 คืน (FD) หุบเขาอวตารวัลเลย์ลูย่า ประตูลิขิตเทียมเหมินซาน สัมผัสสะพานแก้ว...แกรนด์แคนยอน พักหรู 4+5 ดาว

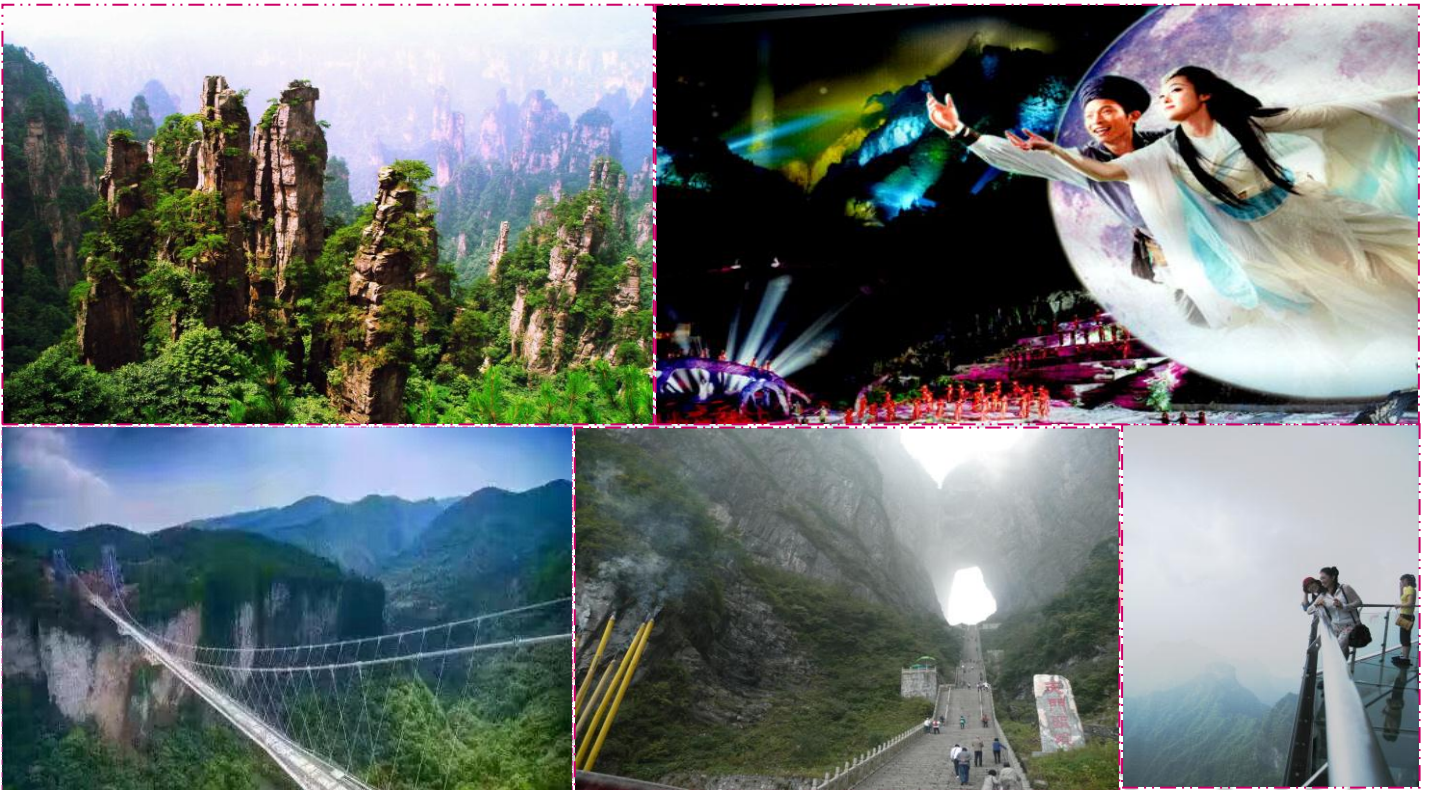

อุทยานจางเจียเจีย เทียนจื่อซาน เขตอุทยานมรดกโลกทางธรรมชาติ
หรือ ภูเขาฮัลเลลูย่าห์ สถานที่ใช้เป็นฉากประกอบในภาพยนตร์เรื่องอวตาร

เขาเทียนเหมินซาน นั่งกระเช้าชมเส้นทางขึ้นเขาที่มี 99 โค้ง
หวาดเสียวกับทางเดินกระจกยาว 60 เมตร สูงกว่าระดับน้ำทะเลถึง 1.4 กิโลเมตร
ชมโชว์นางพญาจิ้งจอกขาว THE LOVE STORY OF A WOODENMAN AND A FAIRY FOX

พิเศษ...แกรนด์แคนยอน เดินวัดใจ...สะพานแก้วข้ามภูเขายาวที่สุดในโลก
มือพิเศษสก็๊เห็ด , บึงย่างบาร์บิคิวเกาหลี , เป็ดย่าง , อาหารซีฟู้ด+ไวน์แดง

กำหนดการเดินทาง

เดือนพฤษภาคม – มิถุนายน 2562

(5 วัน 4 คืน)

วันแรก สนามบินดอนเมือง – ฉางซา

- 15.30 น. คณะพร้อมกันที่ สนามบินดอนเมือง อาคาร 1 ชั้น 2 เคาน์เตอร์ สายการบิน แอร์เอเชีย (FD) โดยมีเจ้าหน้าที่จาก บริษัทฯ คอยอำนวยความสะดวกเรื่องสัมภาระและที่นั่ง
- 18.20 น. เห็นฟ้าสู่ เมืองฉางซา โดยเที่ยวบินที่ FD 540 *บริการอาหารบนเครื่อง
- 22.20 น. ถึงสนามบิน เมืองฉางซา เมืองหลวงของมณฑลหูหนานซึ่งมีความสำคัญทางประวัติศาสตร์และวัฒนธรรมแห่งหนึ่งของจีนรวมทั้งเป็นศูนย์กลางด้านการเมืองเศรษฐกิจ และวัฒนธรรม ของมณฑลหูหนานด้วย มีคำกล่าวที่ว่า “หากมาจางเจียเจี๋ยแล้วไม่ได้มาฉางซาเมืองเอกก็เหมือนมาไม่ถึงหูหนาน” หลังผ่านพิธีการตรวจคนเข้าเมืองแล้ว นำท่านเดินทางเข้าสู่ที่พัก **พักที่ฉางซา RAMADA PLAZA CHANGSHA HOTEL 5* หรือเทียบเท่า**

วันที่สอง ฉางซา – จางเจียเจี๋ย – แกรนด์แคนยอนจางเจียเจี๋ยเดินสะพานแก้วยาวที่สุดในโลก – ร้านใบชา

- เช้า** ๑๐ บริการอาหารเช้า ณ ที่พัก หลังอาหารเช้าท่านเดินทางสู่ อุทยานจางเจียเจี๋ย เขตอุทยานมรดกโลกทางธรรมชาติ จางเจียเจี๋ย ปัจจุบันได้เปลี่ยนชื่อเป็น ภูเขาฮัลลูลูย่าห์ เป็นสถานที่ที่ใช้เป็นฉากประกอบในภาพยนตร์เรื่องอวตาร อุทยานจางเจียเจี๋ยตั้งอยู่ทางตะวันตกเฉียงเหนือของมณฑลหูหนาน เป็นอุทยานแห่งชาติแห่งแรกของสาธารณรัฐประชาชนจีน ระหว่างทางได้ผ่านขุนเขาน้อยใหญ่สองข้างทางเขียวชะอุ่มด้วยหลากหลายต้นไม้ขนานพันธุ์ เปลี่ยนเป็นรถของอุทยาน
- เที่ยง** ๑๐ บริการอาหารกลางวัน ณ **ภัตตาคาร** หลังอาหารเช้าชม จางเจียเจี๋ยแกรนด์แคนยอน สะพานแก้วข้ามเขาที่ยาวที่สุดในโลก สถานที่ท่องเที่ยวแห่งใหม่ในจางเจียเจี๋ย เดินทางชม SKY WALK แห่งใหม่ล่าสุด ด้วยความยาวถึง 430 เมตร กว้าง 6 เมตร สูงถึง 300 เมตร อดใจกันด้วยทางเดินทางกระจกคริสตัล กับวิวทิวทัศน์ที่สวยงามเกินกว่าคำบรรยายใดๆ
- หมายเหตุ...**เนื่องจากสะพานแก้ว เป็นสถานที่ท่องเที่ยวที่ต้องตรวจสอบความปลอดภัยอย่างสูงจากรัฐบาลจีน หากสะพานไม่เปิดให้นักท่องเที่ยวเข้าชม ผู้จัดขอสงวนสิทธิ์ในการเปลี่ยนสถานที่เที่ยวอื่นทดแทน แล้วแต่ความเหมาะสม จากนั้นนำท่านแวะเยี่ยมชม **ศูนย์วัฒนธรรมชา** ให้ท่านชิมชาดำ สูดยอชบาของมณฑลหูหนานที่มีสรรพคุณเรื่องสุขภาพ ให้ท่านเลือกซื้อเป็นของฝาก
- ค่ำ** ๑๐ บริการอาหารค่ำ ณ **ภัตตาคาร** หลังอาหารนำท่านกลับสู่ที่พัก **พักที่จางเจียเจี๋ย โรงแรม TIAN ZI HOTEL หรือเทียบเท่า 4***

วันที่สาม ลำธารเสี้ยวทอง – ภูเขาเทียนจื่อชาน-ภูเขาฮัลลูลูย่าห์ – สะพานอันดับหนึ่งใต้ฟ้า – ภาพวาดจากหินกรวด

- เช้า** ๑๐ บริการอาหารเช้า ณ ที่พัก หลังอาหารเช้าชม **ร้านผ้าไหม** ของจีน ชมวิธีการนำเส้นไหมออกมาผลิตเป็นสินค้าทั้งใช้เครื่องจักร และแรงงานคน ชมการดึงใยไหมรังแฝด (แปลกแต่จริง) เพื่อมาทำเส้นไหมผ้าไหม ซึ่งเหมาะกับการซื้อเป็นทั้งของฝากและใช้เอง จากนั้นเที่ยวชม **ลำธารจินเปียนซี หรือ ลำธารเสี้ยวทอง** ซึ่งเป็นลำธาร

8/29 ถ.สุคนธ์สวัสดิ์ แขวงลาดพร้าว เขตลาดพร้าว กรุงเทพฯ 10230

8/29 Sukhontasawas Rd., Ladprao, Bangkok.10230

ID Line: chinaprotour

Tel: 02-542-4343 Website: www.chinaprotour.com E-mail: info@chinaprotour.com



ที่ไหลวนไปตามช่องเขาและชะง่อนผาสูงชันเข้าไปกลางภูเขาเวกด้วยระยะ ทางยาว 7.5 กม ลำธารแช่ทอง มีน้ำใน ลำธารมีสีเขียวใสปราศจากมลภาวะสองฝั่งน้ำจะมีภูเขาหินรูปร่างสวยแปลกตาตั้งตระหง่านเรียงรายเป็นล้วนสวยงาม อย่างที่ท่านไม่เคยเห็นจากที่ไหนมาก่อน นำท่านเดินทางสู่ **อุทยานจางเจี๋ยเจี๋ย เขตอุทยานมรดกโลกทางธรรมชาติจางเจี๋ยเจี๋ย** ปัจจุบันได้เปลี่ยนชื่อเป็น **ภูเขาอัลเลอูย่าห์** เป็นสถานที่ที่ใช้เป็นฉากประกอบในภาพยนตร์เรื่องอวตาร อุทยานจางเจี๋ยเจี๋ยตั้งอยู่ทางตะวันตกเฉียงเหนือของมณฑลหูหนาน เป็นอุทยานแห่งชาติแห่งแรกของสาธารณรัฐประชาชนจีน ระหว่างทางได้ผ่านขุนเขาน้อยใหญ่สองข้างทางเขียวชะอุ่มด้วยหลากหลายต้นไม้พันธุ์ เปลี่ยนเป็นรถของอุทยาน นำท่านเที่ยวชม **เขตอนุรักษ์ธรรมชาติเทียนจือชาน** เป็นเขตอนุรักษ์ต่อเนื่องมาจากทางด้านทิศเหนือของอุทยานแห่งชาติจางเจี๋ยเจี๋ย เที่ยวชมยอดเขาที่มีอากาศเย็นสบายตลอดทั้งปี และมีจุดชมวิวที่สามารถมองเห็นยอดเขาน้อยใหญ่นับมากกว่าร้อยยอด ชม **สะพานอันดับหนึ่งใต้ฟ้า (เทียนเสี่ยวตี้อี้เจียว)** มีทิวทัศน์ที่สวยงามและเคยเป็นสถานที่ถ่ายทำภาพยนตร์ชื่อดังหลายเรื่อง ท่านจะได้ตื่นตาตื่นใจกับทิวทัศน์ธรรมชาติที่สวยงามแสนประทับใจ (**ขึ้น-ลงโดยลิฟท์แก้วไปหลงที่จุดสูงสุด 326 เมตร ลิฟท์แก้วริมหน้าผาแห่งแรกของเอเชีย**)

*****โปรดทราบ ในกรณีที่ลิฟท์หรือกระเช้า ไม่สามารถใช้งานได้ ทางผู้จัดขอสงวนสิทธิ์โดยการเปลี่ยนการขึ้น-ลงโดยการขึ้นลิฟท์หรือกระเช้าเพียงอย่างเดียวหนึ่งเท่านั้น*****

- เที่ยง** ๑๐) บริการอาหารกลางวัน ณ ภัตตาคาร หลังอาหารเดินทางสู่ เข็มชม **ศูนย์สมุนไพรจีนพร้อมนวดเท้า** ฟังบรรยายสรรพคุณสมุนไพรจีนที่มีชื่อเสียงมากกว่าพันปี พร้อมรับบริการนวดเท้าคลายความเมื่อยล้า ฟรีไม่มีค่าใช้จ่าย จากนั้นนำท่านไปเที่ยวชม **จิวจินเซิงฮวาเยียน** พิพิธภัณฑ์ที่จัดแสดงภาพวาดของเหล่าจิวจินเซิง ซึ่งเป็นผู้ที่ริเริ่ม ศิลปะแบบใหม่ที่เรียกกันว่า จิตรกรรม ภาพเม็ดทราย ที่ใช้วัสดุธรรมชาติ เช่นกรวดสี เม็ดทราย กิ่งไม้ หิน ฯลฯ มาจัดแต่งเป็นภาพทิวทัศน์ จิตรกรรมที่รังสรรค์ขึ้นมาล้วนได้รับรางวัลและการยกย่องมากมายหลายปีซ้อนจนเป็นที่เลื่องลือไปทั่วโลก
- ค่ำ** ๑๐) บริการอาหารค่ำ ณ ภัตตาคาร หลังอาหารนำท่านกลับสู่ที่พัก **พักที่จางเจี๋ยเจี๋ย โรงแรม TIAN ZI HOTEL หรือเทียบเท่า 4***

วันที่สี่ **เทียนเหมินชาน (รวมกระเช้า) – ทางเดินกระจก – ถ้ำประตูสวรรค์ – โข่วนางพญาจิ้งจอกขาว**

- เช้า** ๑๐) บริการอาหารเช้า ณ ที่พัก หลังอาหาร นำท่านสู่ **ร้านหยก** ที่มีผีเสื้อ สัตว์นำโชคที่ชาวจีนเชื่อว่าหากใครมีไว้ในครอบครองแล้วจะร่ำรวย และมีแต่โชคลาภ
- เที่ยง** ๑๐) บริการอาหารกลางวัน ณ ภัตตาคาร หลังอาหารนำท่านเดินทางสู่ **เขาเทียนเหมินชาน** อยู่ห่างจากเขตเมืองจางเจี๋ยเจี๋ยเพียง 6 กิโลเมตร อยู่สูงจากระดับน้ำทะเล 1,518.6 เมตร เป็นภูเขาถือชื่อแห่งแรกที่ได้บันทึกไว้ในจดหมายเหตุประวัติศาสตร์ของเมืองจางเจี๋ย เนื่องจากหน้าผาสูงชันมีช่องโพรงลักษณะคล้ายประตูซึ่ง ก็คือช่องหินเทียนเหมิน (ประตูสวรรค์) ที่มีทัศนียภาพแปลกมหัศจรรย์และพบเห็นได้น้อยมากในโลกปัจจุบัน **นำท่านขึ้นสู่เขาโดยนั่งรถของอุทยานและต่อกระเช้าขึ้น-ลง** ให้ท่านได้ชมความงามของภูเขานับร้อยยอดที่สูงเสียดฟ้า และชมเส้นทางขึ้นเขาที่มีโค้งถึง 99 โค้งจากบนกระเช้า ถึงจุดชมวิว นำท่านเดินชมหน้าผาลอยฟ้าให้ท่านพิศวงกับความสวยงามของหน้าผาที่งดงามที่สุดแห่งหนึ่ง พร้อมกับความเสียวของทางเดินกระจกที่มีระยะทางประมาณ 60 เมตร สร้างอยู่สูงกว่า

8/29 ถ.สุคนธ์สวัสดิ์ แขวงลาดพร้าว เขตลาดพร้าว กรุงเทพฯ 10230

8/29 Sukhontasawas Rd., Ladprao, Bangkok.10230

ID Line: chinaprotour

Tel: 02-542-4343 Website: www.chinaprotour.com E-mail: info@chinaprotour.com



ระดับน้ำทะเลถึง 1.4 กิโลเมตร ท่านจะได้เห็นทุกสิ่งทุกอย่างที่อยู่ภายใต้ทางเดินกระจกทั้งหมด (ทางเดินกระจก ขึ้นอยู่กับสภาพอากาศ)

(หมายเหตุ: การนั่งกระเช้าขึ้น-ลง เขาค้อเขื่อนเหมื่นซาน หากกระเช้าปิดซ่อมบำรุง ทางบริษัทฯ จะจัดโปรแกรมอื่นมาทดแทนให้ / การนั่งรถของอุทยานขึ้นไปบนถ้ำเขื่อนเหมื่นซาน หากรถของอุทยานไม่สามารถขึ้นไปถ้ำเขื่อนเหมื่นซานได้ ทางบริษัทฯ จะไม่คืนเงิน หรือหาโปรแกรมอื่นมาทดแทนให้ ทั้งนี้ ขึ้นอยู่กับสภาวะอากาศ และการรักษาความปลอดภัยของนักท่องเที่ยว โดยยึดตามประกาศจากทางอุทยานเป็นสำคัญ โดยที่ไม่แจ้งให้ทราบล่วงหน้า)

ค่า ๑๐๑ บริการอาหารค่ำ ณ ภัตตาคาร หลังอาหารนำท่านชมโชว์อลังการหวานหยด **THE LOVE STORY OF A WOODENMAN AND A FAIRY FOX** ฟังเพลงรักไพเราะเพราะจับใจ นักแสดงกว่า 500 ชีวิต โลกเล่นอยู่บนเวทีกลางแจ้งแบบอลังการตระการตา มีฉากหลังเป็นภูเขาทอดยาวแบบพาโนรามา ทั้งอิงกับเทคนิคการเปลี่ยนร่างเป็นมนุษย์ของนางจิ้งจอกขาว ซาบซึ่งตรึงดวงใจในความรักของจิ้งจอกขาวสาวสวย และชายหนุ่มตัดฟันที่ฝ่าฟันอุปสรรคต่อสู้เพื่อความรักจนท้ายที่สุดก็สมหวังในชีวิตคู่และจบแบบ HAPPY ENDING ให้ผู้ชมกลับไปนอนฝันดี ***

โปรดทราบ โชว์นี้แสดงที่โรงละครกลางแจ้งหากมีการปิดการแสดงในวันนั้นๆ ไม่ว่าจะด้วยกรณีใดๆ ทำให้เข้าชมไม่ได้ผู้จัดรับผิดชอบเพียงจัดโชว์พื้นเมืองชุดอื่นทดแทน ให้ท่านนั้นหากบัตรได้ถูกใช้ไปแล้วจะไม่มีการคืนค่าบริการใดๆ***

พักที่จางเจียเจีย โรงแรม BEST WESTERN GRAND HOTEL หรือเทียบเท่า 5*

วันที่ห้า จางเจียเจีย – ฉางซา – เกาส์ม (รวมรถราง) – ซ้อปี้งถนนหวงซิงถู่ – กรุงเทพฯ

เช้า ๑๐๑ บริการอาหารเช้า ณ ที่พัก หลังอาหารนำท่านชม **ศูนย์สุขภาพจากยางพารา** ให้ท่านเลือกชมผลิตภัณฑ์เพื่อสุขภาพเป็นของฝาก จากนั้นนำท่านเดินทางสู่เมืองฉางซา โดยถนนซูปเปอร์ไฮเวย์ อีสระพักผ่อนบนรถ

เที่ยง ๑๐๑ บริการอาหารกลางวัน ณ ภัตตาคาร หลังอาหารเดินทางสู่ เกาส์ม สวนสาธารณะกลางแม่น้ำที่ใหญ่ที่สุดในโลกใจกลางนครฉางซา มีความยาวกว่า 5 กิโลเมตร ชมหินแกะสลักรูปหน้าของท่านประธานเหมาเจ๋อตุง สมัยเมื่ออายุ 35 ปี เมื่อสมัยก่อนท่านประธานเหมาเคยมาใช้สถานที่แห่งนี้ในการพักผ่อนและอ่านหนังสือ อีสระให้ท่านได้เก็บภาพประทับใจ **(รวมค่ารถเบตเตอร์)** จากนั้นนำท่านซ้อปี้ง **ถนนคนเดินหวงซิงถู่** ตลาดใหญ่ที่สุดของมณฑลหูหนาน มีสินค้ามากมายให้ท่านเลือกซื้อทั้งสินค้าแบรนด์เนม ยี่ห้อจีนชื่อดัง และสินค้านานาชนิด รวมถึงมีของกินพื้นเมืองให้ท่านเลือกสรร และซูปเปอร์มาเก็ตท้องถิ่นให้ท่านซื้อของพื้นเมืองเป็นของฝาก

ค่า ๑๐๑ บริการอาหารค่ำ ณ ภัตตาคาร หลังอาหาร นำท่านเดินทางสู่สนามบิน

23.25 น. เหนินฟ้ากลับสู่กรุงเทพฯ โดยเที่ยวบิน FD 541

01.40+1 น. เดินทางถึงสนามบินคอนเมือง โดยสวัสดิภาพ พร้อมกับความประทับใจ

@@

***** ก่อนตัดสินใจจองทัวร์ ควรอ่านเงื่อนไขการเดินทางอย่างถ่องแท้ จนเป็นที่พอใจ
แล้วจึงวางมัดจำเพื่อประโยชน์ของท่านเอง *****

อัตราค่าบริการ **ทัวร์ราคาพิเศษ เข้าร้านช้อปปิ้ง **

| กำหนดการเดินทาง | ผู้ใหญ่ | เด็กอายุต่ำกว่า 18 ปีบริบูรณ์ | พักเดี่ยว |
|--------------------------------------|----------|-------------------------------|-----------|
| 23-27 พ.ค. 62 | 18,999.- | 21,999.- | 4,500 |
| 5-9 , 12-16 , 19-23 , 26-30 มิ.ย. 62 | 17,999.- | 20,999.- | |

**** บริษัทขอสงวนสิทธิ์ที่จะเลื่อนการเดินทางในกรณีที่มีผู้ร่วมคณะไม่ถึง 10 ท่าน ****

**** บริษัทขอสงวนสิทธิ์ที่ไม่จัดหัวหน้าทัวร์ร่วมเดินทางในกรณีผู้ร่วมคณะไม่ถึง 15 ท่านแต่มีไกด์ท้องถิ่น ****

**ข้อควรระวัง ท่านใดต้องออกตัวภายในประเทศ (เครื่องบิน รถทัวร์, รถไฟ) กรุณาสอบถามที่เจ้าหน้าที่ก่อนทุกครั้ง
หากไม่มีการสอบถามเจ้าหน้าที่บริษัทก่อนทำการซื้อบัตรโดยสารภายในประเทศที่กล่าวไว้ข้างต้น
ทางบริษัทจะไม่รับผิดชอบไม่ว่ากรณีใดๆทั้งสิ้น**

**ข้อควรระวัง ท่านใดที่มีพาสปอร์ต 2 เล่มหรือเปลี่ยนพาสปอร์ตเล่มใหม่โดยไม่แจ้งเจ้าหน้าที่
กรณีที่เดินทางไม่ได้ทางบริษัทจะไม่รับผิดชอบไม่ว่ากรณีใดๆทั้งสิ้น
กรุณาตรวจสอบพาสปอร์ตก่อนส่งให้เจ้าหน้าที่และก่อนการเดินทาง**

อัตราค่าบริการนี้รวม

- ค่าตัวเครื่องบินระหว่างประเทศ (ชาเตอร์ไฟล์) ชั้นประหยัด
- ค่าภาษีสนามบิน
- ค่าโรงแรมที่พัก
- ค่าธรรมเนียมวีซ่าจีนแบบกรุป ส่งชื่อก่อนการเดินทางภายใน 20 วัน

*****หากท่านที่มีวีซ่าจีนอยู่แล้วขอสงวนสิทธิ์ไม่คืนค่าวีซ่าจีน*****

- ค่าอาหารตามรายการ
- ค่าเข้าชมสถานที่ทุกแห่งตามที่ระบุไว้ในรายการ
- ค่าประกันอุบัติเหตุในวงเงิน 1,000,000 บาท
- ค่ารถโค้ชปรับอากาศตามที่ระบุไว้ในรายการ

8/29 ถ.สุคนธ์สวัสดิ์ แขวงลาดพร้าว เขตลาดพร้าว กรุงเทพฯ 10230

8/29 Sukhontasawas Rd., Ladprao, Bangkok.10230

ID Line: chinaprotour

Tel: 02-542-4343 Website: www.chinaprotour.com E-mail: info@chinaprotour.com



*** ค่าน้ำหนักกระเป๋า ท่านละ 20 กิโลกรัม/ ท่าน กรณีที่น้ำหนักเกิน กรุณาชำระค่าใช้จ่ายส่วนน้ำหนักที่เกินเอง ***

อัตราค่าบริการนี้ไม่รวม

- ค่าภาษีมูลค่าเพิ่ม 7% ภาษีหัก ณ ที่จ่าย 3%
- ค่าหนังสือเดินทาง และเอกสารต่างด้าวต่างๆ
- ค่าใช้จ่ายอื่นๆ ที่นอกเหนือจากรายการระบุ อาทิเช่น เครื่องดื่ม, ค่าอาหาร, ค่าโทรศัพท์, วีดีโอ
- ทิปเด็กยกกระเป๋าประมาณ 5 หยวนต่อห้อง

ค่าทิปไกด์ท้องถิ่น , คนขับรถ และหัวหน้าทัวร์ 1,500 บาท/ท่าน ตลอดการเดินทาง

เงื่อนไขการสำรองที่นั่ง

- การจอง มัดจำท่านละ 10,000 บาท พร้อมส่งรายชื่อสมาชิกผู้เดินทางให้กับทางบริษัทฯ
- ชำระยอดส่วนที่เหลือก่อนการเดินทาง อย่างน้อย 15 วัน

เอกสารสำหรับยื่นวีซ่าจีน 10 วันทำการ ยื่นวีซ่ากรุ๊ป

1. สำเนาหนังสือเดินทางถ่ายแบบชัดเจนๆ 2 หน้า

เอกสารสำหรับยื่นวีซ่าจีน 4 วันทำการ ยื่นที่สถานทูตจีนที่เมืองไทย

1. หนังสือเดินทางตัวจริง ที่มีอายุใช้งานเกิน 6 เดือนก่อนวันเดินทาง
2. รูปถ่ายสี 2 นิ้ว 2 ใบ ตามข้อกำหนดของสถานทูต (รูปถ่ายสีพื้นหลังสีขาว เปิดหน้าผาก , เปิดใบหู , ไม่สวมใส่เครื่องประดับ ไม่ใส่เสื้อสีขาวถ่ายรูป , ไม่สวมแว่นตา
3. ที่อยู่ปัจจุบัน พร้อมเบอร์โทรศัพท์ปัจจุบัน
4. ที่อยู่ทำงาน พร้อมเบอร์โทรศัพท์ที่ทำงาน

รูปถ่ายเพื่อยื่นขอวีซ่าจีน

ระเบียบใหม่ เริ่มใช้ 6 ธ.ค. 59

รายละเอียดตามนี้

1. ขนาดรูป 2x1.5 นิ้ว
2. พื้นหลังสีขาวเท่ากัน
3. พื้นหลังห้ามมีเงา
4. ห้ามสวมเสื้อสีขาว
5. ห้ามสวมแว่นตา
6. ห้ามยิ้มเห็นฟัน
7. ห้ามใส่หมวก
8. ห้ามสวมเครื่องประดับ
9. ต้องเห็นใบหู
10. ดมหูสลิทเปิดเห็นใบหู
11. ต้องถ่ายรูปหน้าตรง

หมายเหตุ
ต้องเป็นรูปที่ถ่ายจากร้านถ่ายรูปเท่ากัน

สัดส่วนใบหน้า

ตัวอย่างรูปถ่าย

02-542-4343 @

086-355-1913 f ch

อัตราค่าวีซ่าด่วน ที่ต้องจ่ายเพิ่มให้สถานทูตจีน เมื่อท่านส่งหนังสือเดินทางล่าช้า

- ยื่นวีซ่าด่วน 2 วัน เสียค่าใช้จ่ายเพิ่ม ท่านละ 2,000 บาท

เงื่อนไขในการให้บริการ เพิ่มเติมสำหรับสายการบินแอร์เอเชีย

1. ผู้จองยกเลิกการเดินทาง แต่สามารถหาผู้เดินทางใหม่มาแทนได้ทันก่อนออกตัวเครื่องบิน บริษัทฯ จะไม่หักค่าใช้จ่ายใดๆ ทั้งสิ้น ถ้ายังไม่มีกรยืนยันวีซ่า หรือมีการเสียค่าใช้จ่ายอื่นใด
2. ผู้จองยกเลิกการเดินทาง แต่สามารถหาผู้เดินทางใหม่มาแทนได้ทันก่อนออกตัวเครื่องบิน แต่มีการยืนยันวีซ่าไปแล้วหรือมีค่าใช้จ่ายอื่นใด บริษัทฯ จะหักค่าใช้จ่ายเฉพาะเท่าที่จ่ายไปล่วงหน้าตามจริงเท่านั้น
3. จองยกเลิกการเดินทาง โดยตัวเครื่องบินได้ออกไปแล้ว แต่สามารถหาผู้เดินทางใหม่มาแทนได้ในวันเดิม ผู้ยกเลิกต้องรับผิดชอบชำระค่าธรรมเนียมการเปลี่ยนชื่อตัว / ตัว 1 ใบ + ส่วนต่างของภาษีน้ำมันเชื้อเพลิง หรือ ตามหลักเกณฑ์ที่สายการบินกำหนด และบริษัทฯ จะหักค่าใช้จ่ายอื่นๆ เฉพาะเท่าที่ได้จ่ายไปล่วงหน้าตามจริง เช่น ค่าวีซ่า เป็นต้น

หมายเหตุ

-เนื่องจากเป็นไฟล์ทเหมาลำ เมื่อออกตัวแล้วไม่สามารถนำมาคืนเงินได้ และไม่มีการตัวเด็ก

-ราคาและเวลาเดินทางตามรายการที่กำหนด อาจมีการเปลี่ยนแปลงได้ขึ้นอยู่กับอัตราแลกเปลี่ยนเงินตราและสายการบินกำหนด

-บริษัทขอสงวนสิทธิ์ เลื่อน, เปลี่ยนแปลง, สับเปลี่ยนรายการได้ตามความเหมาะสม ในกรณีที่มีผู้ร่วมคณะไม่ถึง 15 ท่าน หรือเกิดปัญหาทางการเมืองจนไม่สามารถออกเดินทางได้

-กรุณานำสำเนาของมีค่าติดตัวหรือนำใส่กระเป๋าเดินทาง มากเกินความจำเป็น หากเกิดการเสียหาย // สูญหาย ระหว่างการเดินทาง กรณีกระเป๋าสัมภาระของท่าน ได้รับความเสียหายระหว่างโดยสารเครื่องบิน การเรียกร้องค่าชดเชยต่างๆ ขึ้นอยู่กับดุลยพินิจของสายการบินที่จะรับผิดชอบ บริษัทฯขอสงวนสิทธิ์ในการไม่รับผิดชอบต่อความสูญเสียนั้นๆ

-กรณีเกิดโรคระบาด, ภัยธรรมชาติ, สถานการณ์ทางการเมือง, สายการบินยกเลิกเที่ยวบินหรือเหตุสุดวิสัยใดๆ ที่ทำให้ไม่สามารถเดินทางได้ รวมถึงกรณียื่นวีซ่าแล้ว ทางบริษัทฯ ขอพิจารณาในการคืนค่าใช้จ่ายเป็นกรณีตามที่เห็นสมควร

-หากผู้เดินทางถูกปฏิเสธ เข้า-ออกเมือง ของเจ้าหน้าที่ ต.ม. อันเนื่องมาจากมีสิ่งผิดกฎหมายหรือ เอกสารการเดินทางไม่ถูกต้อง หรือการถูกปฏิเสธในกรณีอื่นๆ บริษัทฯจะไม่รับผิดชอบต่อใดๆ ทั้งสิ้น

-เมื่อท่านออกเดินทางไปกับคณะแล้ว ท่านงดการใช้บริการรายการใดรายการหนึ่ง หรือไม่เดินทางพร้อมคณะถือว่าท่านละสิทธิ ไม่อาจเรียกค่าบริการ

บริษัทฯ มีค่ารักษาพยาบาลอุบัติเหตุท่านละๆ 500,000 บาท

บริษัทฯ มีประกันอุบัติเหตุท่านละๆ 1,000,000 บาท

***** ก่อนตัดสินใจจองทัวร์ ควรอ่านเงื่อนไขการเดินทางอย่างถ่องแท้ จนเป็นที่พอใจ**

แล้วจึงวางมัดจำเพื่อประโยชน์ของท่านเอง **



China Pro

 02-542-4343  @chinaprotour

 086-355-1913  china pro tour

Co., Ltd.