

# เที่ยวระดับโลก วิวตารางเจียเจีย 5 วัน 4 คืน

## เที่ยนเหมินซาน-เที่ยนจิวซาน-สะพานแก้วแกรนด์แคนยอน ลำธารจินเปียนซี ชมโชว์หวานนางพญาจิ้งจอกขาว สุดแสนโรแมนติก

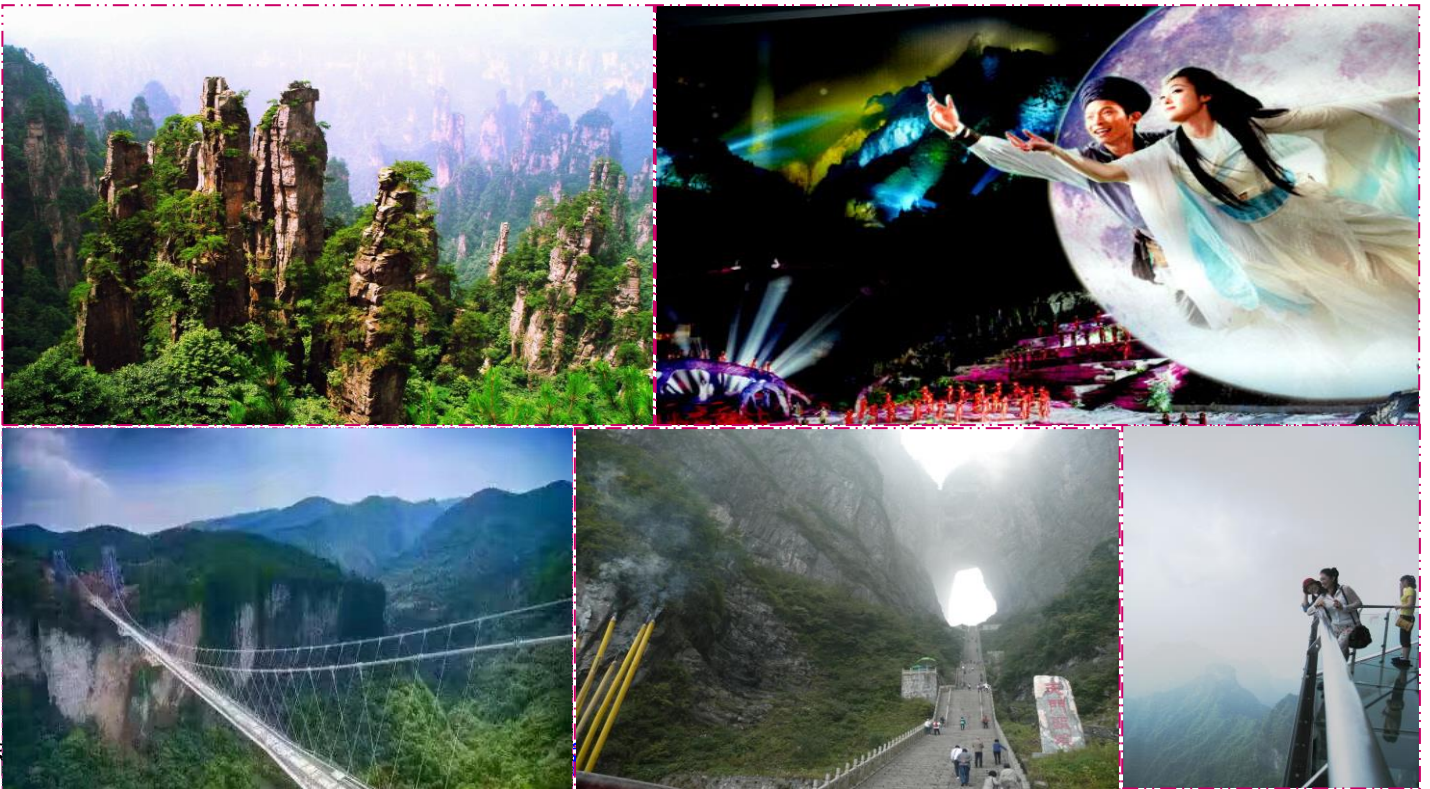

**\*สงกรานต์ 11-15 เม.ย. 61 // 18-22 เม.ย.61**

**9-13 , 16-20 , 23-27 พ.ค. // 30 พ.ค.-3 มิ.ย.61**

**( 5 วัน 4 คืน )**

**วันแรก                      สนามบินดอนเมือง – ฉางซา – ถนนคนเดินหวงซิงกู๋ – ฉางเจียเจีย**

04.30      คณะเดินทางพร้อมกันที่ สนามบินดอนเมือง อาคารผู้โดยสารขาออกชั้น 3 ประตู 1-2 เคาเตอร์สายการบินแอร์เอเชีย (FD) เจ้าหน้าที่ ของบริษัทคอยต้อนรับและอำนวยความสะดวกแก่ ท่าน (รับเอกสารต่าง ๆ พร้อมขออนุญาตขึ้นตอน จากเจ้าหน้าที่) กระเป๋าทุกใบจะต้องฝากให้กับทางเจ้าหน้าที่สายการบินด้วยตัวท่านเองตามนโยบายรักษาความปลอดภัยของสายการบิน **ของเหลวนำขึ้นเครื่อง** ทั้งหมดที่นำไปใส่กระเป๋าถือติดตัวขึ้นเครื่องจะต้องบรรจุในบรรจุภัณฑ์ และมีปริมาณไม่เกิน 100 มิลลิลิตรต่อชิ้น (รวมกันไม่เกิน 1 ลิตร)บรรจุภัณฑ์ดังกล่าวควรวางไว้ในถุงที่โปร่งใสและสามารถเปิด-ปิดได้ด้วย ให้นำถุงขึ้นไปเพียงใบเดียวเท่านั้น **การนำผลิตภัณฑ์ของสด** ที่ทำจากสัตว์ไม่ว่าเนื้อหมู เนื้อวัว ผัก ผลไม้สด ไม่อนุญาตให้นำเข้าประเทศเพื่อป้องกันโรคต่างๆ เพราะหากศุลกากรตรวจพบจะต้องเสียค่าปรับ



07.35 เดินทางสู่เมืองฉางซา โดยเที่ยวบินที่ FD 540 ( บริการอาหารบนเครื่อง ) เวลาที่เมืองจีนเร็วกว่าไทย 1 ชม

12.05 เดินทางถึง สนามบินฉางซา เมืองหลวงของมณฑลหูหนาน ซึ่งมีความสำคัญทางประวัติศาสตร์และวัฒนธรรมแห่งหนึ่งของจีน รวมทั้งเป็นศูนย์กลางด้านการเมืองเศรษฐกิจและวัฒนธรรมของมณฑลหูหนานด้วย มีคำกล่าวที่ว่า “หากมาจางเจียเจียแล้วไม่ได้มาฉางซาเมืองเอกก็เหมือนมาไม่ถึงหูหนาน” หลังผ่านพิธีตรวจคนเข้าเมืองและศุลกากรแล้ว นำท่านบริการอาหารกลางวัน ณ ภัตตาคาร (อาหารจีน) หลังอาหารนำท่านช้อปปิ้ง **ถนนคนเดินหวงซิงถู่** ตลาดใหญ่ที่สุดของมณฑลหูหนาน มีสินค้ามากมายให้ท่านเลือกซื้อทั้งสินค้าแบรนด์เนม ยี่ห้อจีนชื่อดัง และสินค้านานาชนิด รวมถึงมีของกินพื้นเมืองให้ท่านเลือกสรร และช้อปปิ้งมาเกดท้องถิ่นให้ท่านซื้อของพื้นเมืองเป็นของฝาก สมควรแก่เวลานำท่านเดินทางสู่ **เมืองจางเจียเจีย** ซึ่งตั้งอยู่ทางตะวันตกเฉียงเหนือของมณฑลหูหนาน ตอนกลางก่อนมาทางใต้ของประเทศจีน เป็นพื้นที่ที่มีลักษณะพิเศษและมีทัศนียภาพที่งดงาม ครอบคลุมพื้นที่มากกว่า 264 ตารางกิโลเมตร และ 97.7% ของพื้นที่เป็นป่าไม้ จางเจียเจียได้ถูกประกาศให้เป็นเขตอนุรักษ์วนอุทยานแห่งชาติในปี ค.ศ. 1982 ซึ่งแบ่งออกเป็น 3 ส่วน ได้แก่ วนอุทยานแห่งชาติ หุบเขาซูชี่ และภูเขาเทียนจื่อ ความโดดเด่นของที่นี่ คือ ยอดเขาและเสาหินทรายที่ตั้งตระหง่านกว่า 3,000 ยอด และสูงกว่า 200 เมตร นอกจากนี้ยังมีช่องแคบ ลำธาร สระน้ำ และน้ำตกมากมาย รวมทั้งมีถ้ำกว่า 40 ถ้ำ ซึ่งทำให้สถานที่แห่งนี้ มีภูมิทัศน์ที่งดงามจนได้รับการประกาศให้เป็นมรดกโลกปี 1992 จาก UNESCO

ค่ำ บริการอาหารค่ำ ณ ภัตตาคาร หลังอาหารนำท่านเข้าพักที่พักริมโรงแรม อิสระพักผ่อน

**พักที่จางเจียเจีย โรงแรม ZHANGJIAJIE STATEGUEST HOTEL หรือเทียบเท่า 5\***

**วันที่สอง แกรนด์แคนยอนจางเจียเจีย – สะพานแก้วยาวที่สุดในโลก – ชมโชว์หนังตะลุง – ถนนซีปู้เจีย**

เช้า ☉ บริการอาหารเช้า ณ ที่พัก หลังอาหารนำท่านเที่ยวชม **จางเจียเจียแกรนด์แคนยอน สะพานแก้วข้ามเขาที่ยาวที่สุดในโลก** สถานที่ท่องเที่ยวแห่งใหม่ในจางเจียเจีย เดินทางชม SKY WALK แห่งใหม่ล่าสุด ด้วยความยาวถึง 430 เมตร กว้าง 6 เมตร สูงถึง 300 เมตร วัดใจกันด้วยทางเดินทางกระจกคริสตัล กบวิวิทวิทัศน์ที่สวยงามเกินกว่าคำบรรยายใดๆ **หมายเหตุ...เนื่องจากสะพานแก้ว เป็นสถานที่ท่องเที่ยวที่ต้องตรวจสอบความปลอดภัยอย่างสูงจากรัฐบาลจีน หากสะพานไม่เปิดให้นักท่องเที่ยวเข้าชม ผู้จัดขอสงวนสิทธิ์ในการเปลี่ยนสถานที่เที่ยวอื่นทดแทน แล้วแต่ความเหมาะสม** นำท่านแวะเยี่ยมชม **ศูนย์วัฒนธรรมชา** ให้ท่านชิมชาดำ สูดยอบใบชาของมณฑลหูหนานที่มีสรรพคุณเรื่องสุขภาพ ให้ท่านเลือกซื้อเป็นของฝาก

เที่ยง ☉ บริการอาหารกลางวัน ณ ภัตตาคาร หลังอาหารนำท่านชม **การแสดงหนังตะลุง** การละเล่นพื้นบ้าน ซึ่งจะแสดงเกี่ยวกับตำนาน 3 ก๊ก และวัฒนธรรมของชาวพื้นเมือง สวยงามและได้รับความรู้กลับบ้าน **(หากการแสดงหนังตะลุงปิดการแสดงขอสงวนสิทธิ์ไม่ชมช่ยรายการโชว์อื่น เนื่องจากการแสดงโชว์วัฒนธรรมพื้นบ้านที่ไม่มีค่าใช้จ่ายใดๆ** จากนั้นนำท่านไปผ่อนคลายความเมื่อยล้าด้วยการนวดฝ่าเท้า เป็นการแช่เท้าด้วยยาสมุนไพรจีน และนวดผ่อนคลายที่ **“ศูนย์วิจัยทางการแพทย์แผนโบราณ”** ฟังเรื่องราวเกี่ยวกับการแพทย์โบราณตั้งแต่อดีตถึงปัจจุบันการส่งเสริมการใช้สมุนไพรจีน ที่มีมานานนับพันปี พร้อมรับฟังกวีนิพนธ์โรคโดยแพทย์ผู้เชี่ยวชาญและชื่อยาแก่น้ำร้อนลวกเป่าฟู่หลัง **“ยาบัวหิมะ”** จากนั้นมีเวลาให้ท่านเดินทาง **ช้อปปิ้งที่ถนนคนเดินปู้สิงเจีย** ถนนคนเดินประจำเมืองจางเจียเจียให้ท่านช้อปปิ้งสินค้าที่ระลึก หรือถ่ายรูปเป็นที่ระลึก

คำ ๑๐) บริการอาหารค่ำ ณ ภัตตาคาร หลังอาหารนำท่านกลับสู่ที่พัก

**พักที่จางเจียเจีย โรงแรม ZHANGJIAJIE STATEGUEST HOTEL หรือเทียบเท่า 5\***

**วันที่สาม ลำธารเส้ามาทง – ภูเขาเทียนจื่อชาน – ภูเขาอัลเลอูย่าห์ – สะพานอันดับหนึ่งใต้ฟ้า – โข่วนางพญาจิ้งจอกขาว**

**เช้า** ๑๐) บริการอาหารเช้า ณ ที่พัก หลังอาหารนำท่านชม **ร้านผ้าไหม** ของจีน ชมวิธีการนำเส้นไหมออกมาผลิตเป็นสินค้า ทั้งใช้เครื่องจักร และแรงงานคน ชมการดัดใยไหมรังแผด ( แปลกแต่จริง ) เพื่อมาทำใส่สวมผ้าไหม ซึ่งเหมาะกับการซื้อเป็นของขวัญและใช้เองนำท่านเดินทางสู่ **อุทยานจางเจียเจีย เขตอุทยานมรดกโลกทางธรรมชาติจางเจียเจีย** ปัจจุบันได้เปลี่ยนชื่อเป็น **ภูเขาอัลเลอูย่าห์** เป็นสถานที่ที่ใช้เป็นฉากประกอบในภาพยนตร์เรื่องอวตาร อุทยานจางเจียเจีย ตั้งอยู่ทางตะวันตกเฉียงเหนือของมณฑลหูหนานเป็นอุทยานแห่งชาติแห่งแรกของสาธารณรัฐประชาชนจีน ระหว่างทางได้ผ่านขุนเขาน้อยใหญ่สองข้างทางเขียวชะอุ่มด้วยหลากหลายต้นไม้ขนาดพันธุ์ เปลี่ยนเป็นรถของอุทยาน

**เที่ยง** ๑๐) บริการอาหารกลางวัน ณ ภัตตาคาร หลังอาหาร นำท่านเที่ยวชม **เขตอนุรักษ์ธรรมชาติเทียนจื่อชาน** เป็นเขตอนุรักษ์ต่อเนื่องมาจากทางด้านทิศเหนือของอุทยานแห่งชาติจางเจียเจีย เที่ยวชมยอดเขาที่มีอากาศเย็นสบายตลอดทั้งปี และมีจุดชมวิวที่สามารถมองเห็นยอดเขาน้อยใหญ่นับมากกว่าร้อยยอด ชม **สะพานอันดับหนึ่งใต้ฟ้า ( เทียนเสี้ยต้อเจียว )** มีทิวทัศน์ที่สวยงามและเคยเป็นสถานที่ถ่ายทำภาพยนตร์ชื่อดังหลายเรื่อง ท่านจะได้ตื่นตาตื่นใจกับทิวทัศน์ธรรมชาติที่สวยงามแสนประทับใจ **( ขึ้น-ลงโดยลิฟท์แก้วไปลงที่จุดสูงสุด 326 เมตร ลิฟท์แก้วริมหน้าผาแห่งแรกของเอเชีย ) \*\*\*โปรดทราบ ในกรณีที่ลิฟท์หรือกระเช้าไม่สามารถใช้งานได้ ทางผู้จัดขอสงวนสิทธิ์โดยการเปลี่ยนการขึ้น-ลงโดยการใช้ลิฟท์หรือกระเช้าเพียงอย่างเดียวหนึ่งท่านั้น\*\*\*** สมควรแก่เวลานำท่านเดินทางกลับสู่ตัวเมือง เขียวชมจากนั้นนำท่านนั่งกระเช้าและรถท้องถิ่นเพื่อลงจากเขา เที่ยวชม **ลำธารจินเปียนซี หรือ ลำธารเส้ามาทง** ซึ่งเป็นลำธารที่ไหลวนไปตามช่องเขาและชะง่อนผาสูงชันเข้าไปกลางภูเขาทางดัดด้วยระยะทางยาว 7.5 กม ลำธารแห่งนี้มีน้ำในลำธารมีสีเขียวใสปราศจากมลภาวะสองฝั่งน้ำจะมีภูเขาหินรูปร่างสวยแปลกตาตั้งตระหง่านเรียงรายเป็นลวดลายสวยงามอย่างที่ท่านไม่เคยเห็นจากที่ไหนมาก่อน

คำ บริการอาหารค่ำ ณ ภัตตาคาร หลังอาหารนำท่านชมโชว์อลังการหวานหยด **THE LOVE STORY OF A WOODENMAN AND A FAIRY FOX** ฟังเพลงรักไพเราะเพราะจับใจ นักแสดงกว่า 500 ชีวิตโลดแล่นอยู่บนเวทีกลางแจ้งแบบอลังการตระการตา มีฉากหลังเป็นภูเขาทอดยาวแบบพาโนรามา ทั้งอิงกับเทคนิคการเปลี่ยนร่างเป็นมนุษย์ของนางจิ้งจอกขาว ซาบซึ้งตรึงดวงใจในความรักของจิ้งจอกขาวสาวสวย และชายหนุ่มตัดฟันที่ฝ่าฟันอุปสรรคต่อสู้เพื่อความรักจนท้ายที่สุดก็สมหวังในชีวิตคู่และจบแบบ HAPPY ENDING ให้ผู้ชมกลับไปนอนฝันดี **\*\*\*โปรดทราบ โข่วนี่แสดงที่โรงละครกลางแจ้งหากมีการปิดการแสดงในวันนั้นๆ ไม่ว่าจะด้วยกรณีใดๆ ทำให้เข้าชมไม่ได้ผู้จัดรับผิดชอบเพียงจัดโชว์พื้นเมืองชุดอื่นทดแทน ให้ท่านนั้นหากบัตรได้ถูกใช้ไปแล้วจะไม่มีกรคืนค่าบริการใดๆ\*\*\***

**พักที่จางเจียเจีย โรงแรม ZHANGJIAJIE STATEGUEST HOTEL หรือเทียบเท่า 5\***





**วันที่สี่** **เทียนเหมินซาน (รวมกระเช้า)-ทางเดินกระจก-ถ้ำประตูสวรรค์-พิพิธภัณฑ์ภาพวาดหินกรวด - ฉางซา**

**เช้า** ๑๐) บริการอาหารเช้า ณ ที่พัก หลังอาหารเช้า นำท่านชม **ศูนย์สุขภาพแอนไอออน** ให้ท่านเลือกชมผลิตภัณฑ์เพื่อสุขภาพ อาทิ หมอนจากยางพารา ที่นอน เป็นของฝาก นำท่านสู่ **ร้านหยก** ที่มีผีเสื้อ สัตว์นำโชคที่ชาวจีนเชื่อว่าหากใครมีไว้ในครอบครองแล้วจะร่ำรวย และมีแต่โชคลาภ

**เที่ยง** ๑๐) บริการอาหารกลางวัน ณ ภัตตาคาร หลังอาหาร จากนั้นนำท่านไปเที่ยวชม **จวินเจิงฮวาเยี่ยน** พิพิธภัณฑ์ที่จัดแสดงภาพวาดของหลี่จวินเจิง ซึ่งเป็นผู้ที่ริเริ่ม ศิลปะแบบใหม่ที่เรียกกันว่า จิตรกรรม ภาพเม็ดทราย ที่ใช้วัสดุธรรมชาติ เช่นกรวดสี เม็ดทราย กิ่งไม้ หิน ฯลฯ มาจัดแต่งเป็นภาพทิวทัศน์ จิตรกรรมที่รังสรรค์ขึ้นมาล้วนได้รับรางวัลและการยกย่องมากมายหลายปีซ้อนจนเป็นที่เลื่องลือไปทั่วโลก นำท่านเดินทางสู่ **เขาเทียนเหมินซาน** อยู่ห่างจากเขตเมืองจางเจียเจี๋ยเพียง 6 กิโลเมตร อยู่สูงจากระดับน้ำทะเล 1,518.6 เมตร เป็นภูเขาชื่อแรกที่ได้อันดับหนึ่งในจดหมายเหตุประวัติศาสตร์ของเมืองจางเจียเจี๋ย เนื่องจากหน้าผาสูงชันมีช่องโพรงลักษณะคล้ายประตูซึ่งก็คือช่องหินเทียนเหมิน (ประตูสวรรค์) ที่มีทัศนียภาพแปลกมหัศจรรย์และพบเห็นได้น้อยมากในโลกปัจจุบัน **นำท่านขึ้นสู่เขาโดยนั่งรถของอุทยานและต่อกระเช้าขึ้น-ลง** ให้ท่านได้ชมความงามของภูเขานับร้อยยอดที่สูงเสียดฟ้า และชมเส้นทางขึ้นเขาที่มีโค้งถึง 99 โค้งจากบนกระเช้า ถึงจุดชมวิว นำท่านเดินชมหน้าผาลอยฟ้าให้ท่านพิสูจน์ความสวยงามของหน้าผาที่งดงามที่สุดแห่งหนึ่ง พร้อมกับความเสียวของทางเดินกระจกที่มีระยะทางประมาณ 60 เมตร สร้างอยู่สูงกว่าระดับน้ำทะเลถึง 1.4 กิโลเมตร ท่านจะได้เห็นทุกสิ่งทุกอย่างที่อยู่ภายใต้ทางเดินกระจกทั้งหมด (ทางเดินกระจกขึ้นอยู่กับสภาพอากาศ)

**(หมายเหตุ : การนั่งกระเช้าขึ้น-ลง เขาเทียนเหมินซาน หากกระเช้าปิดซ่อมบำรุง ทางบริษัทฯ จะจัดโปรแกรมอื่นมาทดแทนให้ / การนั่งรถของอุทยานขึ้นไปบนถ้ำเทียนเหมินซาน หากรถของอุทยานไม่สามารถขึ้นไปถ้ำเทียนเหมินซานได้ ทางบริษัทฯ จะไม่คืนเงิน หรือหาโปรแกรมอื่นมาทดแทนให้ ทั้งนี้ ขึ้นอยู่กับสภาวะอากาศ และการรักษาความปลอดภัยของนักท่องเที่ยว โดยยึดตามประกาศจากทางอุทยานเป็นสำคัญ โดยที่ไม่แจ้งให้ทราบล่วงหน้า)** จากนั้นนำท่านเดินทางกลับสู่ตัวเมืองฉางซา ด้วยเส้นทางซูเปอร์ไฮเวย์

**ค่ำ** ๑๐) บริการอาหารค่ำ ณ ภัตตาคาร

**พักที่ ฉางซา โรงแรม HUAFENG HUATIAN HOTEL หรือเทียบเท่า 4\***

**วันที่ห้า** **ฉางซา – สนามบินดอนเมือง**

**เช้า** บริการอาหารเช้าที่ห้องอาหารของโรงแรม หลังอาหารเช้า นำท่านเดินทางสู่สนามบิน

**12.55** เดินทางกลับสู่ประเทศไทย โดยเที่ยวบินที่ **FD 541 (บริการอาหารบนเครื่อง)**

**15.35** เดินทางถึงสนามบินดอนเมือง โดยสวัสดิภาพ พร้อมกับความประทับใจ

@@

**อัตราค่าบริการ**

กำหนดการเดินทาง	ผู้ใหญ่ <b>**ทัวร์ราคาพิเศษไม่มีราคาเด็ก**</b>	พักเดี่ยว
7-11 , 14-18 , 21-25 , 28 มี.ค. – 1 เม.ย. 61 9-13 , 16-20 , 23-27 , 30 พ.ค.-3 มิ.ย. 61	16,999.-	3,900.-
<b>*สงกรานต์* 11-15 เม.ย. 61</b>	21,999.-	6,900.-
18-22 เม.ย. 61	17,999.-	4,900.-

**อัตราค่าบริการนี้รวม**

- ค่าตั๋วเครื่องบินระหว่างประเทศ (ชาเตอร์ไฟล์) ชั้นประหยัด
- ค่าภาษีสนามบิน
- ค่าโรงแรมที่พัก
- ค่าอาหารตามรายการ
- ค่าเข้าชมสถานที่ทุกแห่งตามที่ระบุไว้ในรายการ
- ค่าประกันอุบัติเหตุในวงเงิน 1,000,000 บาท
- ค่ารถโค้ชปรับอากาศตามที่ระบุไว้ในรายการ

**\*\*\* ค่าน้ำหนักกระเป๋า ท่านละ 20 กิโลกรัม/ ท่าน กรณีที่น้ำหนักเกิน กรุณาชำระค่าใช้จ่ายส่วนน้ำหนักที่เกินเอง \*\*\***

**อัตราค่าบริการนี้ไม่รวม**

- ค่าใช้จ่ายอื่นๆ ที่นอกเหนือจากรายการระบุ อาทิเช่น เครื่องดื่ม, ค่าอาหาร, ค่าโทรศัพท์, วีดีโอ
- ค่าหนังสือเดินทาง และเอกสารต่างด้าวต่างๆ
- ค่าภาษีมูลค่าเพิ่ม 7% ภาษีหัก ณ ที่จ่าย 3%
- ทิปเด็กยกกระเป๋าประมาณ 5 หยวนต่อห้อง

**- ค่าธรรมเนียมวีซ่าจีนรูปท่านละ 1,000 บาท หรือแบบเดี่ยว ท่านละ 1,500 บาท**

**- ค่าทิปไกด์ท้องถิ่น, คนขับรถ, หัวหน้าทัวร์ไทยตลอดการเดินทาง ท่านละ 1,500 บาท**

**เงื่อนไขการสำรองที่นั่ง**

- การจอง **มัดจำท่านละ 8,000 บาท** พร้อมส่งรายชื่อสมาชิกผู้เดินทางให้กับทางบริษัทฯ
- ชำระยอดส่วนที่เหลือก่อนการเดินทาง อย่างน้อย 15 วัน

**เอกสารสำหรับยื่นวีซ่าจีน 10 วันทำการ ยื่นวีซ่ากรุง**

1. สำเนาหนังสือเดินทางถ่ายแบบชัดเจนๆ 2 หน้า

**เอกสารสำหรับยื่นวีซ่าจีน 4 วันทำการ ยื่นที่สถานทูตจีนที่เมืองไทย**

1. หนังสือเดินทางตัวจริง ที่มีอายุใช้งานเกิน 6 เดือนก่อนวันเดินทาง
2. รูปถ่ายสี 2 นิ้ว 2 ใบ ตามข้อกำหนดของสถานทูต (รูปถ่ายสีพื้นหลังสีขาว เปิดหน้าผาก , เปิดใบหู , ไม่สวมใส่เครื่องประดับ

- ไม่ได้เสีเสื้อขาวถ่ายรูป, ไม่สวมแว่นตา
3. ที่อยู่ปัจจุบัน พร้อมเบอร์โทรศัพท์ปัจจุบัน
  4. ที่อยู่ทำงาน พร้อมเบอร์โทรศัพท์ที่ทำงาน

## รูปถ่ายเพื่อยื่นขอวีซ่าจีน

ระเบียบใหม่ เริ่มใช้ 6 ธ.ค. 59

**รายละเอียดตามนี้**

1. ขนาดรูป 2x1.5 นิ้ว
2. พื้นหลังสีขาวเท่าหัว
3. พื้นหลังห้ามมีเงา
4. ห้ามสวมเสื้อสีขาว
5. ห้ามสวมแว่นตา
6. ห้ามยื่นเห็นฟัน
7. ห้ามใส่หมวก
8. ห้ามสวมเครื่องประดับ
9. ต้องเห็นใบหู
10. คนหูสลิเปิดเห็นใบหู
11. ต้องถ่ายรูปหน้าตรง

**หมายเหตุ**  
ต้องเป็นรูปที่ถ่ายจากร่างถ่ายรูปเท่าหัว

**สัดส่วนใบหน้า**



**ตัวอย่างรูปถ่าย**



### อัตราค่าวีซ่าด่วน ที่ต้องจ่ายเพิ่มให้สถานทูตจีน เมื่อท่านส่งหนังสือเดินทางล่าช้า

- ยื่นวีซ่าด่วน 2 วัน เสียค่าใช้จ่ายเพิ่ม ท่านละ 2,000 บาท

### เงื่อนไขในการให้บริการ เพิ่มเติมสำหรับสายการบินแอร์เอเชีย

1. ผู้จองยกเลิกการเดินทาง แต่สามารถหาผู้เดินทางใหม่มาแทนได้ทันก่อนออกตัวเครื่องบิน บริษัทฯ จะไม่หักค่าใช้จ่ายใดๆ ทั้งสิ้น ถ้ายังไม่มีการบินวีซ่า หรือมีการเสียค่าใช้จ่ายอื่นใด
2. ผู้จองยกเลิกการเดินทาง แต่สามารถหาผู้เดินทางใหม่มาแทนได้ทันก่อนออกตัวเครื่องบิน แต่มีการยื่นวีซ่าไปแล้วหรือมีค่าใช้จ่ายอื่นใด บริษัทฯ จะหักค่าใช้จ่ายเฉพาะเท่าที่จ่ายไปล่วงหน้าตามจริงเท่านั้น
3. จองยกเลิกการเดินทาง โดยตัวเครื่องบินได้ออกไปแล้ว แต่สามารถหาผู้เดินทางใหม่มาแทนได้ในวันเดิม ผู้ยกเลิกต้องรับผิดชอบชำระค่าธรรมเนียมการเปลี่ยนชื่อตัว / ตัว 1 ใบ + ส่วนต่างของภาษีน้ำมันเชื้อเพลิง หรือ ตามหลักเกณฑ์ที่สายการบินกำหนด และบริษัทฯ จะหักค่าใช้จ่ายอื่นๆ เฉพาะเท่าที่จ่ายไปล่วงหน้าตามจริง เช่น ค่าวีซ่า เป็นต้น

### หมายเหตุ

- เนื่องจากเป็นไฟล์ทหมาล่า เมื่อออกตัวแล้วไม่สามารถนำมาคืนเงินได้ และไม่มีราคาตัวเด็ก
- ราคาและเวลาเดินทางตามรายการที่กำหนด อาจมีการเปลี่ยนแปลงได้ขึ้นอยู่กับอัตราแลกเปลี่ยนเงินตราและสายการบินกำหนด
- บริษัทของสงวนสิทธิ์ เลื่อน, เปลี่ยนแปลง, สับเปลี่ยนรายการได้ตามความเหมาะสม ในกรณีที่ผู้ร่วมคณะไม่ถึง 15 ท่าน หรือเกิดปัญหาทางการเมืองจนไม่สามารถออกเดินทางได้
- กรุณานำสิ่งของมีค่าติดตัวหรือนำใส่กระเป๋าเดินทาง มากเกินความจำเป็น หากเกิดการเสียหาย // สูญหาย ระหว่างการเดินทาง กรณีกระเป๋าสัมภาระของท่านได้รับความเสียหายระหว่างโดยสารเครื่องบิน การเรียกร้องค่าชดเชยต่างๆ ขึ้นอยู่กับดุลยพินิจของ

สายการบินที่จะรับผิดชอบ บริษัทฯขอสงวนสิทธิ์ในการไม่รับผิดชอบต่อความสูญเสียใดๆ

-กรณีเกิดโรคระบาด, ภัยธรรมชาติ, สถานการณ์ทางการเมือง, สายการบินยกเลิกเที่ยวบินหรือเหตุสุดวิสัยใดๆ ที่ทำให้ไม่สามารถเดินทางได้ รวมถึงกรณีอื่นวิเศษแล้ว ทางบริษัทฯ ขอพิจารณาในการคืนค่าใช้จ่ายเป็นกรณีตามที่เห็นสมควร

-หากผู้เดินทางถูกปฏิเสธ เข้า-ออกเมือง ของเจ้าหน้าที่ ต.ม. อันเนื่องมาจากมีสิ่งผิดกฎหมายหรือ เอกสารการเดินทางไม่ถูกต้อง หรือการถูกปฏิเสธในกรณีอื่นๆบริษัทฯจะไม่รับผิดชอบต่อใดๆ ทั้งสิ้น

-เมื่อท่านออกเดินทางไปกับคณะแล้ว ท่านงดการใช้บริการรายการใดรายการหนึ่ง หรือไม่เดินทางพร้อมคณะถือว่าท่านสละสิทธิ์ ไม่อาจเรียกค่าบริการ

**บริษัทฯมีประกันอุบัติเหตุท่านละๆ 1,000,000 บาท**

**\*\*\* ก่อนตัดสินใจจองทัวร์ ควรอ่านเงื่อนไขการเดินทางอย่างถ่องแท้ จนเป็นที่พอใจ  
แล้วจึงวางมัดจำเพื่อประโยชน์ของท่านเอง \*\***