

# **SUPERSTAR GEMINI**

**เรือสำราญในเครือ STAR CRUISES**  
**จากท่าเรือแหลมฉบัง ล่องสู่น่านน้ำสากล**  
**เที่ยวสีหนุวิลล์-เกาะสมุย**



**SUPERSTAR GEMINI**  
(ซูเปอร์สตาร์ เจมินี)

**แพคเกจเรือสำราญ**

ในเครือ STAR CRUISES

เดินทางช่วง ธ.ค. 2560 – เม.ย. 2561

4วัน 3คืน **12,900.-**  
ราคาเริ่มต้น

สีหนุวิลล์ เกาะสมุย

## แหลมฉบัง-สีหนุวิลล์-เกาะสมุย-แหลมฉบัง 3 วัน 2 คืน

### เส้นทางเดินเรือ

วันเดินทาง	ท่าเรือ	เวลาเรือเทียบท่า	เวลาเรือออก จากท่า
วันแรก	แหลมฉบัง (ไทย)	10.00 น.	17.00 น.
วันที่สอง	สีหนุวิลล์ (กัมพูชา)	11.00 น.	19.00 น.
วันที่สาม	เกาะสมุย (ไทย)	11.00 น.	19.00 น.
วันที่สี่	แหลมฉบัง (ไทย)	11.00 น.	



### กำหนดการเดินทาง

เดือน ธันวาคม 2560	วันที่ 03-06 ธ.ค. 60	เริ่มต้น <b>12,900.-</b>
	วันที่ 10-13 ธ.ค. 60	เริ่มต้น 12,900.-
	วันที่ 31 ธ.ค.-03 ม.ค. 61	เริ่มต้น 18,900.-
เดือน เมษายน 2561	วันที่ 15-18 เม.ย. 61	เริ่มต้น 15,900.-

#### วันที่ 1

#### ท่าเรือแหลมฉบัง - ขึ้นเรือสำราญ SUPERSTAR GEMINI - อีสระพักผ่อนบนเรือ

13.00	พร้อมกัน ณ จุดนัดพบ ท่าเรือแหลมฉบัง จ.ชลบุรี นำทุกท่านทำการเช็คอินขึ้นเรือ SUPERSTAR GEMINI <b>(ทุกท่าน ต้องเตรียมหนังสือเดินทางที่มีอายุมากกว่า 6 เดือน)</b>
	*กรณีนารถยนต์ไปเอง ท่าเรือแหลมฉบัง มีบริการที่จอดรถ (มีค่าใช้จ่าย) และเป็นลานจอดรถกลางแจ้ง **ค่าจอดรถ วันละ 250 บาท และมีค่าผ่านประตูคันละ 200 บาท (ราคาอาจมีการเปลี่ยนแปลง) ***เคาน์เตอร์เช็คอินขึ้นเรือสามารถเช็คอินได้ระหว่าง 13.00-16.00 น. แนะนำให้ถึงท่านเรือไม่เกิน 16.00 น.
ค่า	รับประทานอาหารค่ำ ณ ภัตตาคารบนเรือ
	อีสระพักผ่อน หรือ เลือกใช้บริการกับความเพลิดเพลินในกิจกรรมต่างๆ ที่ได้รับการคัดสรรไว้บนเรือสำราญ SUPERSTAR GEMINI
17.00	เรือสำราญ SUPERSTAR GEMINI ออกจากท่าเรือแหลมฉบังตัดผ่านอ่าวไทยสู่น่านน้ำสากล
	<b>หมายเหตุ ทุกท่านสามารถเลือกซื้อแพคเกจเครื่องดื่มบนเรือได้ ตลอดการเดินทาง</b>

#### วันที่ 2

#### เรือเทียบท่าสีหนุวิลล์ (กัมพูชา) - อีสระเดินเล่น ด้วยตัวเอง หรือซื้อทัวร์เสริม ชมรอบเกาะ (สอบถามอัตราค่าบริการได้จากบนเรือสำราญ) - อีสระพักผ่อนบนเรือ

เช้า	อรุณสวัสดิ์ยามเช้า เดินรับอากาศอันสดชื่นแสนบริสุทธิ์ที่บริเวณหาดฟ้า หรือวิ่งออกกำลังกายรอบเรือ จากนั้นเลือกรับประทานอาหารเช้า ณ ภัตตาคารบนเรือ
------	------------------------------------------------------------------------------------------------------------------------------------------------

11.00	เรือสำราญ SUPERSTAR GEMINI เข้าเทียบท่าเมืองสีหนุวิลล์ (Sihanoukville) *** อีสระให้ท่านเลือกซื้อทัวร์เสริมบนฝั่ง ที่ทางเรือมีบริการ*** โดยแต่เดิมเมืองท่าเรือนี้รู้จักกันในนาม "เมืองกัมปงโสม" ถือเป็นเมืองตากอากาศชายทะเลอันดับหนึ่งของกัมพูชา และยังเป็นเมืองท่าสำคัญ โดยมีท่าเรือน้ำลึกระดับสากล (International Port) แห่งเดียวของกัมพูชาอีก และเป็นเมืองที่ติดอันดับ 8 ในการจัดอันดับ 10 สุดยอดหาดในเอเชีย โดยหนังสือพิมพ์ Sunday Herald Sun ของประเทศออสเตรเลีย อีสระให้ท่านพักผ่อนในห้องพักผ่อนส่วนตัว หรือ เพลิดเพลินไปกับบริการต่าง ๆ ที่เรือสำราญ SUPERSTAR GEMINI คัดสรรไว้ให้เลือก หรือ เลือกที่จะไปแวะเยี่ยม เยี่ยมชมเมืองสีหนุวิลล์ด้วยตนเอง
	ท่านสามารถเลือกซื้อทัวร์ลงท่องเที่ยวที่เมืองสีหนุวิลล์ได้จากเคาน์เตอร์ทัวร์บนเรือ หรือ อีสระลงท่องเที่ยวสัมผัสวัฒนธรรมของชาวสีหนุวิลล์ด้วยตัวท่านเอง หรือพักผ่อนบนเรือตามอัธยาศัย
เที่ยง	รับประทานอาหารกลางวัน ณ ภัตตาคารบนเรือ (กรณีท่านยังพักผ่อนบนเรือ)
	อีสระพักผ่อน ตามอัธยาศัย หรือร่วมสนุกกับกิจกรรมต่างๆ บนเรือ (สำหรับท่านที่ลงเที่ยว กรุณากลับมาขึ้นเรือก่อนเวลา 16.00 น.)
ค่ำ	รับประทานอาหารค่ำ ณ ภัตตาคารบนเรือ อีสระพักผ่อนตามอัธยาศัย
20.00	เรือสำราญ SUPERSTAR GEMINI ออกจากท่าเมืองสีหนุวิลล์
<b>วันที่ 3</b>	<b>เรือเทียบท่าเกาะสมุย (ไทย) - อีสระเดินเล่น ด้วยตัวเอง หรือซื้อทัวร์เสริม ชมรอบเกาะ (สอบถามอัตราค่าบริการได้จากบนเรือสำราญ) - อีสระพักผ่อนบนเรือ</b>
เช้า	อรุณสวัสดิ์ยามเช้า เดินรับอากาศอันสดชื่นแสนบริสุทธิ์ที่บริเวณหาดฟ้า หรือวิ่งออกกำลังกายรอบเรือ จากนั้นเลือกรับประทานอาหารเช้า ณ ภัตตาคารบนเรือ
11.00	เรือสำราญ SUPERSTAR GEMINI เข้าเทียบท่าเกาะสมุย *** อีสระให้ท่านเลือกซื้อทัวร์เสริมบนฝั่ง ที่ทางเรือมีบริการ*** การเดินทางบนเกาะสมุยค่อนข้างที่จะสะดวกสบาย มีถนนยาวรอบเกาะประมาณ 50 กิโลเมตร ชื่อถนนทิวราษฎร์ภักดี และก็ยังมียอดสองแถวที่วิ่งรอบเกาะไว้ให้บริการ ตั้งแต่เวลา 06.00 - 21.00 น. ราคาที่เริ่มกันตั้งแต่ 30 บาท ไปจนถึง 60 บาท ตามแต่ระยะทาง แท็กซี่ก็มีแต่ราคาต้องตกลงกันเอง ไม่มีมิเตอร์ หรือใครอยากจะเช่ารถขับเองก็มีตั้งแต่รถยนต์จนถึงมอเตอร์ไซค์ ร้านให้เช่ารถจะอยู่แถว ๆ ท่าเรือดอนสักมีให้เลือกหลายร้านเลย ราคาที่แตกต่างกันไปเริ่มต้นที่ มอเตอร์ไซค์ 200 บาท รถจี๊ป 800 บาท/วัน มอเตอร์ไซค์รับจ้างเกาะสมุยก็มีแต่ราคาจะแพงกว่ารถสองแถวสักหน่อยเริ่มต้นที่ 30 บาท สถานที่ท่องเที่ยวที่น่าสนใจในเกาะสมุย เกาะสมุยมีแหล่งท่องเที่ยวสำคัญที่มีชื่อเสียงมากมายและหลากหลายรูปแบบ เช่น หาดเจ็ว หาดละไม หาดท้องตะเคียน หาดแม่น้ำ หาดหน้าทอน หินดาหินยาย น้ำตกหน้าเหมือง วัดพระใหญ่ หรือศูนย์วัฒนธรรมวัดละไม เป็นต้น อีสระให้ท่านพักผ่อนในห้องพักผ่อนส่วนตัว หรือ เพลิดเพลินไปกับบริการต่าง ๆ ที่เรือสำราญ SUPERSTAR GEMINI คัดสรรไว้
	ท่านสามารถเลือกซื้อทัวร์ลงท่องเที่ยวที่เกาะสมุยได้จากเคาน์เตอร์ทัวร์บนเรือ*** หรือ อีสระลงท่องเที่ยวสัมผัสวัฒนธรรมของชาวเกาะสมุยด้วยตัวท่านเอง หรือพักผ่อนบนเรือตามอัธยาศัย
เที่ยง	รับประทานอาหารกลางวัน ณ ภัตตาคารบนเรือ
บ่าย	อีสระพักผ่อน หรือท่องเที่ยวที่เกาะสมุยตามอัธยาศัย หรือร่วมสนุกกับกิจกรรมต่างๆ บนเรือ (สำหรับท่านที่ลงเที่ยว กรุณากลับมาขึ้นเรือก่อนเวลา 17.00 น.)
ค่ำ	รับประทานอาหารค่ำ ณ ภัตตาคารบนเรือ
19.00	เรือสำราญ SUPERSTAR GEMINI ออกจากท่าเกาะสมุย
<b>วันที่ 4</b>	<b>เพลิดเพลินกับกิจกรรมบนเรือ - เรือเทียบท่าแหลมฉบัง</b>
เช้า	รับประทานอาหารเช้า ณ ภัตตาคารบนเรือ

10.00	เรือสำราญ SUPERSTAR GEMINI เข้าเทียบท่าแหลมฉบัง โดยสวัสดิภาพ
	เนื่องจากผู้โดยสารเรือสำราญมีจำนวนมาก การลงจากเรืออาจใช้เวลา 1-2 ชั่วโมง กรณีนี้รถมารับ จะมีค่าผ่านประตูคันละ 200 บาท (ราคาอาจมีการเปลี่ยนแปลง)
	<p><b>หมายเหตุ</b></p> <ul style="list-style-type: none"> <li>- รายการนี้อาจมีการเปลี่ยนแปลงได้ตามความเหมาะสม ทั้งนี้จะยึดถือผลประโยชน์ของท่านเป็นสำคัญ</li> <li>- ในโปรแกรมเวลาที่ใช้ในการเทียบท่าเป็นเวลาไทย อาจมีการเปลี่ยนแปลงจะแจ้งให้ลูกค้าทราบก่อนเดินทางอีกครั้ง</li> </ul>

**กรุณาอ่านหมายเหตุให้ละเอียด**

- หมายเหตุ :**
1. สำหรับผู้สมัคร ต้องแจ้งล่วงหน้า พร้อมใบรับรองจากแพทย์ (ภาษาอังกฤษ) ก่อนการเดินทาง
  2. ลูกค้า ต้องเตรียมพาสปอร์ตมา ณ วันเดินทางทุกครั้ง กรณีท่านถือพาสปอร์ตเดินทางเอง
  3. บริษัทฯ สงวนสิทธิ์ที่จะไม่รับผิดชอบต่อค่าชดเชยความเสียหาย ไม่ว่าจะกรณีที่เกิดจากคนเข้าเมืองของไทยไม่อนุญาตให้เดินทางออกหรือกองตรวจคนเข้าเมืองของแต่ละประเทศไม่อนุญาตให้เข้าเมือง
  4. บริษัทฯ สงวนสิทธิ์ในการที่จะไม่รับผิดชอบต่อค่าชดเชยความเสียหาย อันเกิดจากเหตุสุดวิสัยที่ทางบริษัทฯ ไม่สามารถควบคุมได้ เช่น การนัดหยุดงาน, จลาจล, การล่าช้าหรือยกเลิกของเที่ยวบิน, การเปลี่ยนแปลงโปรแกรมการท่องเที่ยวให้เหมาะสมตามสภาพอากาศและฤดูกาล หรือเกิดเหตุสุดวิสัยในการเดินทาง
  5. บริษัทฯ สงวนสิทธิ์ในการเปลี่ยนแปลงโปรแกรมรายการท่องเที่ยว โดยไม่ต้องแจ้งให้ทราบล่วงหน้า
  6. บริษัทฯ สงวนสิทธิ์ในการเปลี่ยนแปลงอัตราค่าบริการ โดยไม่ต้องแจ้งให้ทราบล่วงหน้า

**\*\*\*ในกรณีที่ลูกค้าต้องออกตัวโดยสารภายในประเทศ กรุณาติดต่อเจ้าหน้าที่ของบริษัทฯ ก่อนทุกครั้ง มิฉะนั้นทางบริษัทฯ จะไม่ขอรับผิดชอบค่าใช้จ่ายใดๆ ทั้งสิ้น \*\*\***

**อัตราค่าบริการ**

**แหลมฉบัง – สีหนุวิลล์ – เกาะสมุย - แหลมฉบัง 4 วัน - คืน**  
**(ออกอาทิตย์ - กลับพุธ)**

**ชนิด /ราคาห้องพัก (สำหรับพัก 2-3 ท่าน)**  
**ราคา บาท/ท่าน**

วันเดินทาง	Inside Stateroom ห้องไม่มีหน้าต่าง	Oceanview Stateroom with Window ห้องมีหน้าต่าง
	<b>03-06 ธ.ค. 60</b>	<b>12,900.-</b>
<b>10-13 ธ.ค. 60</b> <i>*วันรัฐธรรมนูญ*</i>	12,900.-	16,900.-
<b>31 ธ.ค.-03 ม.ค. 61</b> <i>*วันปีใหม่*</i>	18,900.-	25,900.-
<b>15-18 เม.ย. 61</b>	15,900.-	20,900.-

<b>ท่านที่ 3</b>	<b>50% จากราคาห้องพักคู่</b>
<b>พักเดี่ยว</b>	<b>150% จากราคาห้องพักคู่</b>
<b>เด็กทารก</b> (อายุระหว่าง 06 – 24 เดือน)	<b>25% จากราคาห้องพักคู่ เป็นบุคคลที่ 3 หรือ 4</b>

### ส่วนที่ต้องชำระเพิ่ม

<b>ภาษีท่าเรือ</b>	ทุกท่านต้องชำระภาษีท่าเรือ <b>ท่านละ 1,700 บาท/ท่าน</b> (ชำระพร้อมค่าทัวร์)
<b>ค่าทิปพนักงานบนเรือ</b>	ผู้ใหญ่ และเด็กชำระเท่ากัน ยกเว้นทารกอายุต่ำกว่า 2 ปี ไม่ต้องเสียค่าทิป <b>ชำระตรงบนเรือ เป็นดอลลาร์สิงคโปร์</b> <b>สำหรับห้องพักแบบ INSIDE / OCEANVIEW / BALCONY</b> ค่าทิปสำหรับพนักงานบนเรือ 17 SGD / คืน / ท่าน <b>รวม 3 คืน เป็นเงิน 51 SGD / ท่าน</b> เป็นเงินประมาณ 1,275 บาท

**โปรดตรวจสอบ PASSPORT :** กรุณานำพาสปอร์ตติดตัวมาในวันเดินทาง พาสปอร์ตต้องมีอายุไม่ต่ำกว่า 6 เดือน หรือ 180 วัน ขึ้นไปก่อนการเดินทาง และต้องมีหน้ากระดาษอย่างต่ำ 6 หน้า

**หมายเหตุ :** สำหรับผู้เดินทางที่อายุไม่ถึง 18 ปี และไม่ได้เดินทางกับบิดา มารดา ต้องมีจดหมายยินยอมให้บุตรเดินทางไปต่างประเทศจากบิดาหรือมารดาแนบมาด้วย

### ราคานี้รวม

1. ห้องพักบนเรือสำราญ 3 คืน (ตามแบบห้องพักที่ท่านได้ทำการชำระเงินมา)
2. อาหารบนเรือสำราญ, กิจกรรมและความบันเทิงบนเรือสำราญ
3. ประกันอุบัติเหตุ วงเงินท่านละ 200,000 บาท ในกรณีที่เสียชีวิต 1,000,000 บาท (เงื่อนไขตามกรมธรรม์)

### ราคานี้ไม่รวม

1. ภาษีท่าเรือ
2. ค่าทิปพนักงานบนเรือ
3. ค่าทัวร์เสริมบนฝั่งตามเมืองต่างๆ ที่เรือจอด (Shore Excursion)
4. อาหารพิเศษที่ท่านสั่งเพิ่มเติมกับทางเรือ
5. ค่าแพคเกจเครื่องดื่มบนเรือสำราญ
6. ค่าทำหนังสือเดินทาง, ค่าวีซ่าสำหรับชาวต่างชาติ
7. ค่าใช้จ่ายส่วนตัวอื่นๆ เช่น ค่าช้อปปิ้ง ค่าโทรศัพท์ ค่าเครื่องดื่ม ฯลฯ
8. การเดินทางระหว่างกรุงเทพฯ-ท่าเรือแหลมฉบัง-กรุงเทพฯ (หากต้องการเช่ารถรับส่ง กรุณาสอบถามเจ้าหน้าที่เพื่อเสนอราคาอีกครั้ง)
9. Wifi บนเรือ
10. ค่าภาษีมูลค่าเพิ่ม 7% และภาษีหัก ณ ที่จ่าย 3%

### การชำระเงิน

ทางบริษัทฯ จะขอเก็บเงินเต็มจำนวนต่อผู้โดยสารหนึ่งท่าน หลังจากมีการทำจองสำรองที่นั่งแล้ว 2 วันทำการ สำหรับการจองทัวร์เรือสำราญครั้งนี้

### การยกเลิก

<http://www.chinaprotour.com/> (HD) แหลมฉบัง สีหนุวิลล์ เกาะสมุย แหลมฉบัง 3 วัน 2 คืน

1. หากมีการยกเลิกทางบริษัทฯ ขอสงวนสิทธิ์ในการคืนเงิน
2. กรณีมีการเปลี่ยนแปลงชื่อผู้เดินทาง มีค่าธรรมเนียม 500 บาท/ท่าน/ครั้ง แจ้งก่อนเดินทาง 15 วันทำการ (ไม่สามารถเปลี่ยนแปลงโดยไม่เหลือชื่อผู้โดยสารเดิมเดินทาง)

**หมายเหตุ:**

1. กรณีที่เจ้าหน้าที่ตรวจคนเข้าเมืองไม่อนุญาตให้ผู้เดินทางเข้าหรือออกประเทศ ทางบริษัทฯ ไม่สามารถคืนค่าทัวร์ให้ได้
2. ระหว่างการเดินทางท่องเที่ยว หากท่านไม่ใช้บริการใดๆ ไม่ว่าทั้งหมดหรือบางส่วน ทางบริษัทฯ จะถือว่าท่านสละสิทธิ์และไม่สามารถขอคืนค่าบริการได้
3. บริษัทฯ ขอสงวนสิทธิ์ที่จะไม่รับผิดชอบค่าใช้จ่ายใดๆ อันเกิดจากเหตุสุดวิสัย เช่น อุบัติเหตุ ภัยธรรมชาติ การนัดหยุดงาน การก่อการจลาจล การถูกปฏิเสธไม่ให้เข้าหรือออกนอกประเทศ เป็นต้น
4. กรณีต้องการเปลี่ยนชื่อผู้เดินทาง ต้องแจ้งก่อนการเดินทาง 15 วันทำการ (หากเปลี่ยนจากเด็กเป็นผู้ใหญ่ต้องชำระเพิ่มเท่าราคาทัวร์เต็ม แต่หากเปลี่ยนจากผู้ใหญ่เป็นเด็กจะไม่มีคืนเงิน)

## เรือสำราญซูเปอร์สตาร์เจมิไน (Star Cruise : SuperStar Gemini)



ระวางขับน้ำสุทธิ	: 50,764 กลอสตัน	เครื่องช่วยการทรงตัวของเรือ	: 2 ชุด
ความยาว	: 230 ม.	ชั้นเคลื่อนทางหัวเรือและท้ายเรือ	: 2
ความกว้าง	: 29 ม.	ระบบนำร่องดาวเทียม	: 2
ความเร็วเรือโดยเฉลี่ย (Knots)	: 18 kn	จำนวนห้องพักผู้โดยสาร	: 765
ความเร็วสูงสุด (Knots)	: 20 kn	จำนวนผู้โดยสาร (ขั้นต่ำ)	: 1,530

### ห้องพักบนเรือ

มีทั้งแบบไม่มีหน้าต่าง มีหน้าต่าง มีระเบียงไปจนถึงห้องสูท โดยปกติแล้วห้องพักบนเรือจะไม่ได้กว้างมากนัก แต่มีสิ่งอำนวยความสะดวกครบครัน มีห้องน้ำในตัว (shower) สำหรับห้องที่พัก 3 ท่าน เตียงของบางห้องจะเป็นเตียงแขวน บางห้องจะเป็นโซฟาเบด (Sofa bed)

### Inside Stateroom

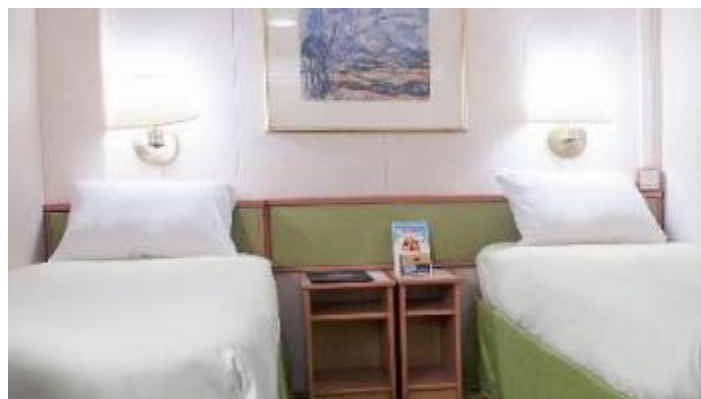

### Inside Stateroom (ห้องไม่มีหน้าต่าง)

ขนาดเคบิน : 13.63 – 13.8 sq. m.  
Deck 5, 6, 7, 8

2 single beds / 2 single beds & 1 sitting sofa  
2 single beds & 2 upper pullman beds  
2 single beds & 1 single sofa bed

### Oceanview Stateroom with Window



### Oceanview Stateroom with Window (ห้องมีหน้าต่าง)

ขนาดเคบิน : 14.7-20.01 sq. m.  
Deck 5, 6, 7, 8, 9, 10

2 single beds & 1 double sofa bed  
2 single beds & 1 single sofa bed

## บรรยากาศบนเรือ SuperStar Gemini



**Swimming Pool**



**Sun Deck**



**Mahjong Room**



**Beauty Salon**



**Karaoke Lounge / KTV**



**Fitness Centre**



**Child Care Centre**



**Port's O Call**



**Membership Services Counter**

## ห้องพักผ่อนที่รวมในแพคเกจเรือสำราญเจมินิใน (Star Cruise : SuperStar Gemini)

### ห้อง Mariner

ประเภท นูฟเฟด :  
\*ห้องอาหารหลัก\*



### ห้อง Dynasty

ประเภท อาหารจีน :





### ห้อง **Bella Vista**

ประเภท อาหารตะวันตก และอาหารจีน :



### ห้อง **Oceana Barbecue**

ประเภท :บุฟเฟต์ และ บาร์บีคิว

