

SAVE PRICE เชียงไฮ้ หังโจว

สวนสนุกดิสนีย์แลนด์

4 วัน 3 คืน (CA)

โดยสายการบินไชน่า แอร์ไลน์

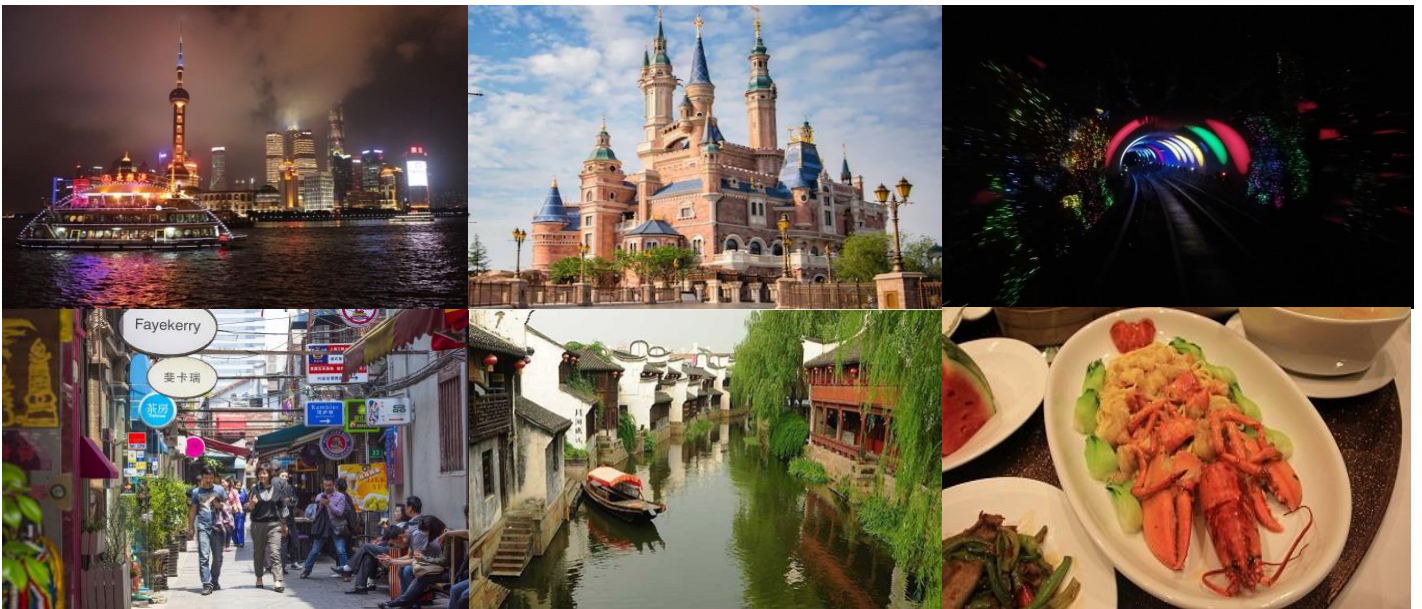

กำหนดการเดินทาง วันที่ : 31 ต.ค. – 04 พ.ย. 60					14,900.-
กำหนดการเดินทาง วันที่ : 03 – 06 พ.ย.60					15,900.-
	โปรแกรมการเดินทาง	เช้า	เที่ยง	ค่ำ	โรงแรมที่พัก
1	กรุงเทพฯ – สนามบินสุวรรณภูมิ – เชียงไฮ้ – หมู่บ้านน้ำโบราณเยี่ยเหอ + ล่องเรือชมเมือง – <i>ร้านยางพารา</i> – หังโจว – ถนนโบราณช่งเหอฝางเจีย	0	0	0	LIANG AN INTER HOTEL หรือเทียบเท่า4*
2	หังโจว – <i>สวนใบชาหลงจิ่ง</i> – ล่องเรือทะเลสาบซีหู – <i>ร้านผ้าไหม</i> – เชียงไฮ้ – ถนนศิลปะเถียนจื่อ – GLOBAL GARBOR	0	0	0	PUJIANG Berkesy Residence หรือเทียบเท่า 4 *
3	เชียงใหม่ – อีสระเต็มวันเชียงใหม่ดิสนีย์แลนด์ (รวมค่าเช้า)	0	-	-	PUJIANG Berkesy Residence หรือเทียบเท่า 4 *
4	<i>ร้านยาสมุนไพรจีน</i> – ตลาดเงินหวังเมี่ยว – <i>ร้านหยก</i> – หาดไ่ว่ทาน – อุโมงค์เลเซอร์ – ตลาดเถาเป่า – เชียงไฮ้ – กรุงเทพฯ	0	0	✈	

ยังไม่รวมค่าทิปไกด์ท้องถิ่นและคนขับรถท่านละ 150 หยวน/ทริป

(ราคานี้ไม่รวมค่าวีซ่าหมู่คณะ เก็บเพิ่ม ท่านละ 1,000 บาท**)**

วันแรก กรุงเทพฯ – สนามบินสุวรรณภูมิ – เชียงใต้ – หมู่บ้าน น้ำโบราณเยี่ยเหอ + ล่องเรือชมเมือง – ร้านยางพารา – หังโจว – ถนนโบราณเซ่งเหอฝางเจีย

01.20 น.	คณะพร้อมกันที่ สนามบินนานาชาติสุวรรณภูมิ ประตู 9 เคาน์เตอร์ U สายการบินแอร์ไชน่า โดยมีเจ้าหน้าที่ คอยให้การต้อนรับและอำนวยความสะดวกตรวจเช็คสัมภาระและเอกสารการเดินทางให้กับทุกท่าน	
04.20 น.	ออกเดินทางสู่เมืองเชียงใหม่ โดยเที่ยวบินที่ CA806	
09.20 น.	เดินทางถึง สนามบินนานาชาติผู้ตงเมืองเอกเทศเชียงใหม่ ซึ่งถือเป็นชุมชนเก่าตั้งแต่ยุคสามก๊ก (ปีค.ศ.220-280) เป็นหมู่บ้านชาวประมงจนถึงสมัยราชวงศ์ซ่งใต้เปลี่ยนแปลงเป็นเชียงใหม่ซึ่งขณะนั้นเป็นเพียงชุมชนเล็กๆหลังจากสงครามฝิ่น ค.ศ. 1848 ตัวเมืองเชียงใหม่ถูกเปิดเป็นเมืองท่าและเขตเช่าของนานาชาติ ตั้งอยู่ริมแม่น้ำหวงผู่ ห่างจากปากแม่น้ำแยงซีเกียง 17 กิโลเมตร แบ่งออกเป็น 2 เขต คือ เขตผู้ตง(ใหม่) และเขตผู้ซี(เก่า) กั้นโดยแม่น้ำหวงผู่ นำท่านผ่านพิธีการตรวจคนเข้าเมือง จากนั้น นำท่านชม เมืองโบราณเยี่ยเหอ เรียกอีกชื่อหนึ่งว่าเขตประวัติศาสตร์เยี่ยเหอ ตั้งอยู่ที่เมืองเจียซิง มีพื้นที่ 9 ตารางเมตร ในถนนเต็มไปด้วยล้าธารเส้นเล็กๆ บ้านเรือนแบบราชวงศ์ซิง จากนั้นนำท่านแวะร้านสินค้ายางพารา	ใช้เวลาเดินทาง 3 ชม.
กลางวัน	บริการอาหารกลางวัน ณ ภัตตาคาร	
	นำท่านเดินทางสู่ เมืองหังโจว ซึ่งเป็นเมืองหลวงของมณฑลเจ้อเจียง ซึ่งมีความมั่งคั่งมากที่สุดแห่งหนึ่งเป็นแหล่งเกสต์อุตสาหกรรมและสถาบันศิลปะที่มีชื่อเสียงแห่งหนึ่งของประเทศจีน ซึ่งในอดีตมีค่าเปรียบเปรยถึงความสวยงามของเมืองหังโจวและซูโจวว่า "บนฟ้ามีสวรรค์ บนดินมี ซู(โจว) หัง(โจว)" เพลิดเพลินกับทิวทัศน์อันงดงามสองฟากถนน จากนั้น ให้ท่านอิสระช้อปปิ้ง ถนนโบราณเซ่งเหอฝางเจีย ร้านค้าต่างๆ ตกแต่งแบบจีนโบราณ มีสินค้าพื้นเมืองและของที่ระลึกให้ท่านเลือกซื้อไปเป็นของฝากตามอัธยาศัย	
เย็น	บริการอาหารเย็น ณ ภัตตาคาร	
พักที่	LIANG AN INTER HOTEL หรือเทียบเท่า 4*	หังโจว

วันที่สอง หังโจว-สวนใบชาหลงจิ่ง-ล่องเรือทะเลสาบซีหู-ร้านค้าไหม-เชียงใหม่- ถนนศิลปะเทียนจื่อ – ช้อปปิ้ง GLOBAL HARBOR

เช้า	บริการอาหารเช้า ณ โรงแรม	
	นำท่านเข้าชม หมู่บ้านเหมยเจียอู (ไร่ชาหลงจิ่ง) แหล่งผลิตใบชาเขียวที่ขึ้นชื่อของจีน ให้ท่านได้ชิมชาชั้นชื่อ โดยกล่าวกันว่า "ดื่มชาหลงจิ่ง เพียง 1 จิบ ปากจะหอมตลอดวัน" จากนั้น ทุกท่านล่องทะเลสาบซีหู เนื่องจากตั้งอยู่ทางทิศตะวันตกของเมืองหังโจวทะเลสาบมีลักษณะใกล้เคียงกับบวงรี มีเนื้อที่ 5.66 ตร.กม. ความยาวโดยรอบประมาณ 15 กิโลเมตร น้ำลึกเฉลี่ย 1.5 เมตร สามด้านถูกล้อมรอบด้วยภูเขาและอีกหนึ่งด้านเป็นเมืองรอบซีหู ประกอบไปด้วยสถานที่สำคัญมากกว่า 30 แห่งและสถานที่ชมทิวทัศน์มากกว่า 40 แห่ง โดยจุดสำคัญก็ได้แก่ หนึ่งภูเขา สองทางสามเกาะ ห้าทะเลสาบ และสิบทิวทัศน์ นำท่านล่องเรือผ่านชม สะพานขาดซึ่งเป็นที่มาของตำนานเรื่อง "นางพญางูขาว" และชม โคมไฟ 3 ดวง ทับแสงจันทร์น้ำลึกลดลงชมธรรมชาติอันงดงามสดชื่นรอบๆ	

	ทะเลสาบแห่งนี้ที่ได้รับสมญานามจากนักท่องเที่ยวว่า "พฤษชาติในนครินทร์"	
กลางวัน	บริการอาหารกลางวัน ณ ภัตตาคาร เมนูพิเศษ ไก่ขอกทาน+หมดงโป	
บ่าย	นำท่านเดินทางสู่เมืองเชียงใหม่ ระหว่างทางนำท่านเข้าชม โรงงานผ้าไหม ที่เมืองแห่งใหม่ ถงเชียง จากนั้นนำท่านชม ย่านศิลปะถนนเทียนจื่อฝาง เป็นเขตอยู่อาศัยของชาวบ้านในยุค ค.ศ.1920 – 1930 ประกอบไปด้วยบ้านทรงยุโรปสลักรับกับบ้านแบบจีน ถนนแห่งนี้เริ่มมีชื่อเสียง ในปี ค.ศ. 1998 เพราะการจัดแสดงผลงานศิลปะจากศิลปินแบบติดดิน หรือที่ปัจจุบันเรียกว่า "แนวสตรีท" ภายในเต็มไปด้วยคาเฟ่ และร้านขายของที่ระลึก และงานแสดงของศิลปินทั้งในและต่างประเทศ นำท่านเดินทางสู่ GLOBAL HARBOR เป็น SHOPPING MALL ในเมืองที่ใหญ่ที่สุดในโลก ก่อสร้างแบบสถาปัตยกรรมสไตล์ศิลปะแบบโคโลเนียล เป็นหนึ่งเดียวในประเทศจีน ให้คุณได้ความรู้สึกเหมือนช้อปปิ้งอยู่ยุโรปโดยไม่ต้องเดินทางไกลภายในนั้นมีสินค้ามากมายทั้งในประเทศและต่างประเทศ ชั้นสองเน้นสินค้าที่ออกแบบโดยนักออกแบบชื่อดังให้ท่านได้เพลิดเพลินกับการช้อปปิ้งและถ่ายรูป	ใช้เวลาประมาณ 4 ชม.
ค่ำ	บริการอาหารค่ำ ณ ภัตตาคาร	
ที่พัก	RAYFONT SHANGHAI XUHUI HOTEL หรือเทียบเท่า 4 *	เชียงใหม่
วันที่สาม	เชียงใหม่ – อีสระเต็มวันเชียงใหม่ดิสนีย์แลนด์ (รวมค่าเข้า)	
เช้า	บริการอาหารเช้า ณ โรงแรม	
	จากนั้นเดินทางสู่ Shanghai Disneyland ใหญ่เป็นอันดับสองของโลกดิสนีย์แลนด์เวอร์ชันเชียงใหม่จะมีตัวละครในนิทานเรื่องใหม่ซึ่งออกแบบมาโดยเฉพาะสำหรับที่เชียงใหม่พร้อมด้วยสิ่งดึงดูดใจยิ่งใหญ่อย่างการเช่นทามอร์โรว์แลนด์ อ่าวขุมสมบัติดินแดนแฟนตาซีสวนแห่งจินตนาการภายในบริเวณสวนสนุกแห่งนี้ยังแบ่งพื้นที่ส่วนหนึ่งสำหรับเป็นเมืองดิสนีย์หรือดิสนีย์ทาวน์ซึ่งประกอบด้วยแหล่งช้อปปิ้งร้านอาหารและสิ่งบันเทิงนอกจากนั้นยังมีโรงแรมที่พัก2แห่งรวมทั้ง "วิชชิงสตาร์ปาร์ก" (Wishing Star Park) บริเวณชมทัศนียภาพที่สวยงามตามธรรมชาติบนเนื้อที่2,440ไร่และสวนโมเสกอันน่าตื่นตาเล่าเรื่องเกี่ยวกับ12 นักซ์ตรด้วยตัวละครของดิสนีย์นอกจากนั้นเชียงใหม่ ดิสนีย์แลนด์ยังมีปราสาทเจ้าหญิง (The Enchanted Storybook Castle) ซึ่งเป็นสัญลักษณ์ของดิสนีย์แลนด์ขนาดใหญ่ที่สุดและสูงที่สุดเท่าที่วอลต์ดิสนีย์เคยสร้างมาโดยปราสาทแห่งนี้จะเป็นที่อยู่ของเจ้าหญิงหลายองค์อีกด้วย ***อีสระรับประทานอาหารกลางวันและอาหารค่ำตามอัธยาศัย ***	
พักที่	PUJIANG BERKESY RESIDENCE หรือเทียบเท่า 4 *	เชียงใหม่
วันที่สี่	ร้านยาสมุนไพรมจีน – ตลาดเงินหวังเมี่ยว – ร้านหยก – หาดไฉ่ทาน – อุโมงค์เลเซอร์ – ตลาดเถาเป่า – เชียงใหม่ – กรุงเทพฯ	
เช้า	บริการอาหารเช้า ณ โรงแรม	
	จากนั้นเข้าชมร้านยาสมุนไพรมจีน พร้อมฟังการบรรยายสรรพคุณของสมุนไพรมจีน ยาประจำบ้านที่มีชื่อเสียงและให้ท่านได้เลือกซื้อตามอัธยาศัย จากนั้นนำท่านเดินทางสู่ ตลาดเงินหวังเมี่ยว หรือที่เรียกกันว่า วัดเทพเจ้าประจำเมือง เคยตั้งอยู่ใจกลางเมืองเก่า ซึ่งได้กลายเป็นศูนย์รวมสินค้า และอาหารพื้นเมืองที่แสดงถึงเอกลักษณ์ของชาวเชียงใหม่มีการผสมผสานระหว่างอดีตและปัจจุบันได้อย่างลงตัว ซึ่งเป็นย่านสินค้าราคาถูกที่มีชื่ออีกย่านหนึ่งของนครเชียงใหม่ ให้ท่านอีสระช้อปปิ้งตามอัธยาศัย	

กลางวัน	บริการอาหารกลางวัน ณ กัสดาคาร	
บ่าย	จากนั้นเยี่ยมชม ศูนย์หยก อัญมณีล้ำค่า เครื่องประดับที่นิยมกันอย่างแพร่หลาย เพราะเชื่อว่าใส่ แล้วจะช่วยป้องกันอันตรายได้ ให้ท่านได้เลือกซื้อ กำไรหยก แหวนหยก หรือผีเขียะสัตว์มงคลที่มีคุณภาพและมีชื่อเสียงของประเทศจีน จากนั้น นำท่านสู่บริเวณ หาดไวกาน ตั้งอยู่บนฝั่งตะวันตกของแม่น้ำหวงผู้มีความยาวจากเหนือจรดใต้ถึง4กิโลเมตรเป็นเขตสถาปัตยกรรมที่ได้ชื่อว่า "พิพิธภัณฑสถานชาติ" ถือเป็นสัญลักษณ์ที่โดดเด่นของนครเซี่ยงไฮ้ อีกทั้งถือเป็นศูนย์กลางด้านการเงินการธนาคารที่สำคัญ แห่งหนึ่งของเซี่ยงไฮ้ ตลอดแนวยาวของไวกานเป็นแหล่งรวมศิลปะสถาปัตยกรรมที่หลากหลาย เช่น สถาปัตยกรรมแบบโรมัน โกธิค บารอค รวมทั้งการผสมผสานระหว่างสถาปัตยกรรมตะวันออก-ตะวันตก เป็นที่ตั้งของหน่วยงานภาครัฐ เช่น กรมศุลกากร โรงแรม และสำนักงานใหญ่ จากนั้นนำท่านนั่ง รถไฟลูมิงเลเซอร์ลอดอุโมงค์ใต้แม่น้ำหวงผู้ ซึ่งเป็นอุโมงค์สร้างลึกลงไปจากพื้นแม่น้ำ 9 เมตร ยาว 646.7 เมตร ภายในประดับตกแต่งด้วยไฟเลเซอร์เป็นรูปต่างๆ จากนั้นให้ท่านข้อปั้งใจกับตลาดก๊อปปี TAobaocheng มีสินค้าให้เลือกซื้อมากมายหลากหลายยี่ห้อในราคาขอมเยาไม่ว่าจะเป็นเสื้อผ้า กระเป๋า ให้ท่านเลือกซื้ออย่างเต็มอิ่ม	
เย็น	บริการอาหารเย็น ณ กัสดาคาร	
	สมควรแก่เวลานำท่านเดินทางสู่สนามบิน	
23.50 น.	ออกเดินทางสู่ กรุงเทพฯ โดยเที่ยวบินที่ CA805	
03.20 น.	เดินทางถึง สนามบินสุวรรณภูมิ กรุงเทพฯ โดยสวัสดิภาพ.....	

โปรแกรมการเดินทางเปลี่ยนแปลงตามความเหมาะสม หรือเปลี่ยนแปลงรายการท่องเที่ยว บางรายการหรือทดแทนรายการท่องเที่ยวบางรายการและจะต้องมีจำนวนผู้โดยสาร จำนวน 15 ท่านขึ้นไปจึงออกเดินทางในกรณีที่มีจำนวนผู้โดยสารไม่ถึง 15 ท่านไม่มีหัวหน้าทัวร์ไทย อัตราค่าบริการ

กำหนดการเดินทาง	ราคาผู้ใหญ่	ไม่มีราคาเด็ก	พักเดี่ยวเพิ่ม
วันที่ 31 ต.ค. – 4 พ.ย.60	14,900	14,900	3,000
วันที่ 03 – 06 พ.ย.60	15,900	15,900	3,000

**** จอยแลนด์ไม่ใช่ตัว กรุณาติดต่อเจ้าหน้าที่ ****

****ราคาทัวร์ข้างต้นยังไม่รวมค่าทิปคนขับรถ และไกด์ท้องถิ่น****

ท่านละ 150 หยวน /ท่าน/ทริป

กรณีที่ที่มีจำนวนผู้เดินทางไปถึง 15 ท่าน เก็บทิปเพิ่ม จ่ายท่านละ 200 หยวน/ทริป

**** โปรแกรมอาจจะมีการปรับเปลี่ยนตามความเหมาะสมของสภาพอากาศและการจราจรและเหตุเฉพาะหน้าที่ไม่อาจคาดการณ์ได้****

ข้อควรทราบ : ร้านที่ระบุในโปรแกรมคือร้านนวดฝ่าเท้า+บัวหิมะ,ร้านชา, ไข่มุก, ร้านผ้าไหมและร้านหยกซึ่งจำเป็นต้องบรรจุในโปรแกรมทัวร์ด้วยเพราะมีผลกับราคาทัวร์จึงต้องเรียนให้กับนักท่องเที่ยวทุกท่านทราบว่าทุกร้านจำเป็นต้องรบกวนทุกท่านแวะชมซึ่งจะใช้เวลาท่านละ 60-90 นาที ชื้อหรือไม่ซื้อขึ้นอยู่กับความพอใจของลูกค้าเป็นหลักไม่มีการบังคับใดๆ ทั้งสิ้น (หากท่านใดอยู่ในร้านไม่ถึงตามเวลาที่ร้านกำหนด...และไม่เข้าร่วมกิจกรรมที่ทางร้านจัดไว้ให้ขอสงวนสิทธิ์เก็บค่าใช้จ่ายเพิ่มท่านละ 300 หยวนต่อท่านต่อร้าน

เงื่อนไขการให้บริการ

1. การเดินทางในแต่ละครั้งจะต้องมีผู้โดยสารจำนวน 10 ท่านขึ้นไป ถ้าผู้โดยสารไม่ครบจำนวนดังกล่าวทางบริษัทฯ ขอสงวนสิทธิ์ในการเปลี่ยนแปลงราคาหรือยกเลิกการเดินทาง
2. ในกรณีที่ลูกค้าต้องออกตัวโดยสารภายในประเทศ กรุณาติดต่อเจ้าหน้าที่ของบริษัทฯ เพื่อเช็คว่ามีกรณคอนเฟิร์มเดินทางก่อนทุกครั้ง มิฉะนั้นทางบริษัทฯ จะไม่รับผิดชอบใดๆ ทั้งสิ้น
3. การชำระค่าบริการ
 - 3.1 กรุณาชำระมัดจำ ท่านละ 10,000. – บาท
 - 3.2 กรุณาชำระค่าทัวร์ส่วนที่เหลือ 15-20 วันก่อนออกเดินทาง
4. การยกเลิกและคืนค่าทัวร์หลังจากมีการจ่ายเงินมัดจำ
 - 4.1 แจ้งยกเลิกก่อนเดินทาง 30 วันคืนค่าใช้จ่ายทั้งหมด
 - 4.2 แจ้งยกเลิกก่อนเดินทาง 15 วันเก็บค่าใช้จ่ายท่านละ 10,000 บาท
 - 4.3 แจ้งยกเลิกน้อยกว่า 15 วันก่อนเดินทางทางบริษัทฯ ขอสงวนสิทธิ์เก็บค่าใช้จ่ายทั้งหมด
 - 4.4 ยกเว้นกรณีที่เดินทางช่วงวันหยุดหรือเทศกาลที่ต้องการันตีมัดจำกับสายการบินหรือค่ามัดจำที่ปักโดยตรงหรือโดยการผ่านตัวแทนในประเทศหรือต่างประเทศและไม่อาจขอคืนเงินได้ รวมถึงเที่ยวบินพิเศษเช่น Extra Flight และ Charter Flight จะไม่มีการคืนเงินมัดจำ หรือค่าทัวร์ทั้งหมดเนื่องจากค่าตัวเป็นการเหมาจ่ายในเที่ยวบินนั้นๆ

กรณีคณะออกเดินทางได้

1. คณะจองจำนวนผู้ใหญ่ 10 ท่านออกเดินทาง (ไม่มีหัวหน้าทัวร์)
2. คณะจองจำนวนผู้ใหญ่ 15 ท่านขึ้นไปออกเดินทาง (มีหัวหน้าหัวหน้าทัวร์)
3. คณะจองไม่ถึงจำนวนผู้ใหญ่ 10 ท่าน ไม่ออกเดินทาง

อัตราค่าบริการนี้รวม

1. ค่าตัวเครื่องบินไป-กลับ ชั้นประหยัด
2. ค่าโรงแรมที่พักตามรายการที่ระบุ (สองท่านต่อห้อง)
3. ค่าเข้าชมสถานที่ต่างๆ ตามรายการที่ระบุ
4. ค่าอาหารและเครื่องดื่มตามรายการที่ระบุ
5. ค่ารถรับส่งและระหว่างนำเที่ยวตามรายการที่ระบุ
6. ค่าประกันอุบัติเหตุคุ้มครองในระหว่างการเดินทาง คุ้มครองในวงเงินท่านละ 1,000,000 บาท ค่ารักษาพยาบาลกรณีเกิดอุบัติเหตุวงเงินท่านละ 200,000 บาท ตามเงื่อนไขของกรมธรรม์

**** ลูกค้าท่านใดสนใจ... ชื่อประกันการเดินทางสำหรับครอบคลุมเรื่องสุขภาพสามารถสอบถามข้อมูลเพิ่มเติมกับทางบริษัทฯ ได้ ****

- เบี้ยประกันเริ่มต้น 370 บาท [ระยะเวลา 5-7 วัน]
- เบี้ยประกันเริ่มต้น 430 บาท [ระยะเวลา 8-10 วัน]

ความครอบคลุมผู้เอาประกันที่มีอายุมากกว่า 16 หรือน้อยกว่า 75 ปี

[รักษาพยาบาล 2 ล้าน, รักษาต่อเนื่อง 2 แสน, เสียชีวิตหรือเสียอวัยวะจากอุบัติเหตุ 3 ล้านบาท]

ความครอบคลุมผู้เอาประกันที่มีอายุน้อยกว่า 16 หรือมากกว่า 75 ปี



ใบอนุญาตเลขที่ 11/06368

6/45 (ปรีชญานิคมทาวน์) ถ.สุขนครสวัสดิ์ แขวงลาดพร้าว เขตลาดพร้าว กรุงเทพฯ 10230

6/45 (Pruchyahometown) Sukhontasawas Rd., Ladprao, Bangkok.10230 **ID Line: chinaprotour**

Tel:02-539-2639 / 02-542-4343 Web:www.chinaprotour.com E-mail: info@chinaprotour.com

.....

[รักษาพยาบาล 2 ล้าน, รักษาต่อเนื่อง 2 แสน, เสียชีวิตหรือเสียอวัยวะจากอุบัติเหตุ 1.5 ล้านบาท]

8.รวมภาษีสนามบินทุกแห่ง + ภาษีน้ำมัน

9.น้ำหนักสัมภาระท่านละ 1 ใบ ใบละ 23 กิโลกรัม เท่านั้น

ค่าประกันวินาศภัยเครื่องบินตามเงื่อนไขของแต่ละสายการบินที่มีการเรียกเก็บ//สัมภาระติดตัวขึ้นเครื่องได้ท่านละ 1 ชิ้น น้ำหนักต้องไม่เกิน 7 กิโลกรัม หากน้ำหนักของกระเป๋าสัมภาระเกินกว่าที่สายการบินกำหนดไว้ จะต้องเสียค่าใช้จ่ายส่วนที่เกินตามที่สายการบินกำหนด

10.ค่าภาษีมูลค่าเพิ่ม 7%

อัตราค่าบริการนี้ไม่รวม

1. กระเป๋าเดินทาง

2. กระเป๋าเดินทางในกรณีที่น้ำหนักเกินกว่าที่สายการบินกำหนด 23 กิโลกรัมต่อท่าน หากน้ำหนักเกินจะต้องเสียค่าใช้จ่ายเพิ่มเติม

3. ค่าทำหนังสือเดินทาง

4. ค่าใช้จ่ายส่วนตัวนอกเหนือจากรายการ เช่น ค่าเครื่องดื่ม, ค่าอาหารที่สั่งเพิ่มเอง, ค่าโทรศัพท์, ค่าซักรีด ฯลฯ

5. ค่าอาหารที่ไม่ได้ระบุไว้ในรายการ

6. ค่าทำใบอนุญาตที่กลับเข้าประเทศของคนต่างชาติหรือคนต่างด้าว

7. ค่าทิปไกด์ท้องถิ่นและคนขับรถท่านละ 150 หยวน/ท่าน/ทริป

8. ค่าธรรมเนียมการยื่นขอวีซ่าเข้าประเทศจีน วีซ่ากรุ๊ป 1,000 บาท

หมายเหตุ : อัตราค่าวีซ่าดังกล่าวสำหรับผู้ถือพาสปอร์ตไทยและต้องเดินทางไป-กลับพร้อมกรุ๊ปเท่านั้น

(ยื่นวีซ่ากรุ๊ปไม่ต้องส่งเอกสารสำหรับทำวีซ่า ใช้แค่สำเนาหนังสือเดินทาง)

หรือหากต้องการยื่นวีซ่าแบบเดี่ยว ค่าธรรมเนียมการยื่นวีซ่าเดี่ยวราคา 1,500 บาท

และหากยกเลิกเดินทางวีซ่าจะถูกยกเลิกทันที ไม่สามารถนำไปใช้กับการเดินทางครั้งอื่นๆ ได้ และกรณียกเลิกเดินทางไม่สามารถคืนเงินค่าวีซ่าได้ทุกกรณี หากทางเมืองจีนมีการประกาศยกเลิกวีซ่ากรุ๊ปไม่ว่าด้วยสาเหตุใดๆ ทั้งสิ้นทำให้ไม่สามารถยื่นวีซ่ากรุ๊ปได้ ทางบริษัทขอสงวนสิทธิ์เก็บค่าวีซ่าเพิ่ม 1,500 บาท/ท่าน จากราคาทัวร์ (ยื่นปกติ 4 วัน ทำการ)

โปรดทราบ ผู้ที่มีความประสงค์ ยื่นคำขอวีซ่าจีน แบบหมู่คณะ (กรุ๊ป) ที่เคยเดินทางไปในประเทศ... ดังต่อไปนี้

ตั้งแต่ ปี 2014 เป็นต้นมา

1.อิสราเอล 2.อัฟกานิสถาน 3.ปากีสถาน 4.อุซเบกิสถาน 5.ทาจิกิสถาน 6.เติร์กเมนิสถาน 7.คาซัคสถาน 8.อิรัก 9.อิหร่าน 10.

อียิปต์ 11.ซาอุดีอาระเบีย 12.ซีเรีย 13.เลบานอน 14.อินเดีย 15.ศรีลังกา 16.ลิเบีย 17.ซูดาน 18.แอลจีเรีย 19.ไนจีเรีย 20.ตุรกี

21.เยเมน 22.โอมาน 23.จอร์แดน 24.โซมาเลีย

ไม่สามารถยื่นคำขอวีซ่าแบบหมู่คณะ(กรุ๊ป)ได้ ต้องยื่นคำขอวีซ่าจีนแบบเดี่ยวเท่านั้น และใช้เวลามากกว่ากำหนดการเดิม 4 วันทำการ

หมายเหตุ

1. บริษัทฯ มีสิทธิ์ที่จะเปลี่ยนแปลงรายละเอียดบางประการในทัวร์นี้ เมื่อเกิดเหตุสุดวิสัยจนไม่อาจแก้ไขได้

2. บริษัทฯ ไม่รับผิดชอบค่าเสียหายในเหตุการณ์ที่เกิดจากสายการบิน ภัยธรรมชาติ ปฏิวัติและอื่นๆที่อยู่นอกเหนือการควบคุมของทางบริษัทฯหรือค่าใช้จ่ายเพิ่มเติมที่เกิดขึ้นทางตรงหรือทางอ้อม เช่น การเจ็บป่วย, การถูกทำร้าย, การสูญหาย, ความล่าช้า หรือจากอุบัติเหตุต่างๆ

3. หากท่านถอนตัวก่อนรายการท่องเที่ยวจะสิ้นสุดลง ทางบริษัทฯ จะถือว่าท่านสละสิทธิ์และจะไม่รับผิดชอบค่าบริการที่ท่านได้ชำระไว้แล้วไม่ว่ากรณีใดๆ ทั้งสิ้น
4. บริษัทฯ จะไม่รับผิดชอบต่อการห้ามออกนอกประเทศ หรือ ห้ามเข้าประเทศ อันเนื่องมาจากมีสิ่งผิดกฎหมาย หรือเอกสารเดินทางไม่ถูกต้อง หรือ การถูกปฏิเสธในกรณีอื่นๆ
5. รายการนี้เป็นเพียงข้อเสนอที่ต้องได้รับการยืนยันจากบริษัทฯ อีกครั้งหนึ่ง หลังจากได้สำรองที่นั่งบนเครื่อง และโรงแรมที่พักในต่างประเทศเป็นที่เรียบร้อยแล้ว แต่อย่างไรก็ตามรายการนี้อาจเปลี่ยนแปลงได้ตามความเหมาะสม
6. ราคานี้คิดตามราคาตั๋วเครื่องบินในปัจจุบัน หากราคาตั๋วเครื่องบินปรับสูงขึ้น บริษัทฯ สงวนสิทธิ์ที่จะปรับราคาตั๋วเครื่องบินตามสถานการณ์ดังกล่าว
7. กรณีเกิดความผิดพลาดจากตัวแทน หรือ หน่วยงานที่เกี่ยวข้อง จนมีการยกเลิก ล่าช้า เปลี่ยนแปลง การบริการจากสายการบินบริษัทฯขนส่ง หรือ หน่วยงานที่ให้บริการ บริษัทฯจะดำเนินโดยสุดความสามารถที่จะจัดบริการทัวร์อื่นทดแทนให้ แต่จะไม่คืนเงินให้สำหรับค่าบริการนั้นๆ
8. มัคคเทศก์ พนักงาน และตัวแทนของบริษัทฯ ไม่มีสิทธิ์ในการให้คำสัญญาใดๆ ทั้งสิ้นแทนบริษัทฯ นอกจากนี้ เอกสารลงนามโดยผู้มีอำนาจของบริษัทฯ กำกับเท่านั้น
9. หากไม่สามารถไปเที่ยวในสถานที่ที่ระบุในโปรแกรมได้ อันเนื่องมาจากธรรมชาติ ความล่าช้า และความผิดพลาดจากทางสายการบิน จะไม่มีการคืนเงินใดๆทั้งสิ้น แต่ทั้งนี้ทางบริษัทฯจะจัดหารายการเที่ยวสถานที่อื่นๆ มาให้ โดยขอสงวนสิทธิ์การจัดการหานี้โดยไม่แจ้งให้ทราบล่วงหน้า

10.เมื่อท่านออกเดินทางไปกับคณะแล้ว ท่านงดการใช้บริการรายการใดรายการหนึ่ง หรือไม่เดินทางพร้อมคณะ ถือว่าท่านสละสิทธิ์ ไม่อาจเรียกร้องค่าบริการ และเงินมัดจำคืน ไม่ว่ากรณีใดๆ ทั้งสิ้น และทางบริษัทฯจะเรียกเก็บค่าใช้จ่ายที่เกิดขึ้นจากท่านเป็นจำนวนเงิน 300 หยวน / คน / วัน

11.ในกรณีที่ลูกค้าต้องออกตัวโดยสารถายในประเทศ กรุณาติดต่อเจ้าหน้าที่ของบริษัท ฯ ก่อนทุกครั้ง มิเช่นนั้นทางบริษัท ฯ จะไม่รับผิดชอบค่าใช้จ่ายใดๆ ทั้งสิ้น

เอกสารในการยื่นวีซ่าจีนสำหรับผู้ถือพาสปอร์ตไทย

****วีซ่าเดี่ยว****

1. หนังสือเดินทางที่มีอายุการใช้งานไม่ต่ำกว่า 6 เดือนและมีสภาพสมบูรณ์ไม่ชำรุด
2. หนังสือเดินทางต้องมีหน้าว่าง สำหรับประทับตราวีซ่าและตราเข้า-ออก อย่างน้อย 2 หน้าเต็ม
3. รูปถ่ายหน้าตรง รูปสี 1.5 X 2 นิ้ว พื้นหลังสีขาว ถ่ายไม่เกิน 6 เดือน 2 ใบห้ามยิ้มเห็นฟัน ห้ามใส่แว่นตา ห้ามใส่เสื้อขาว ห้ามใส่ชุดนักเรียน นักศึกษา หรือชุดข้าราชการ และต้องไม่ใช่สติ๊กเกอร์ หรือรูปพรีนจากคอมพิวเตอร์

ตัวอย่างรูปถ่ายที่ถูกต้อง



4. สำหรับผู้ที่ถือหนังสือเดินทางต่างตัวจะต้องทำเรื่องแจ้งเข้า-ออกหรือ Re-Entry ด้วยตนเองเท่านั้นก่อนการส่งเอกสารยื่นวีซ่า
5. สำเนาทะเบียนบ้าน และสำเนาบัตรประชาชน ของผู้เดินทาง
6. เอกสารที่ให้การออกทำวีซ่าโปรแกรมทัวร์กรุณากรอกให้ครบเพื่อประโยชน์ของตัวท่านเอง

7. กรณีเด็ก, นักเรียน, นักศึกษา

- กรณีเด็กอายุต่ำกว่า 18 ปีบริบูรณ์ ต้องแนบสูติบัตรตัวจริง, สำเนาสูติบัตรและสูติบัตรของเด็กฉบับแปล (โดยสามารถดาวน์โหลดแบบฟอร์มได้ที่ <http://www.consular.go.th/>)

- กรณีที่เด็กไม่ได้เดินทางพร้อมกับบิดา มารดา ต้องแนบหนังสืออนุญาตให้เดินทาง

8. ข้อมูลจริงเกี่ยวกับสถานที่ศึกษาสถานที่ทำงานตำแหน่งงานที่อยู่ปัจจุบันที่อยู่ทำงานญาติที่ติดต่อได้ในกรณีฉุกเฉินหมายเลขโทรศัพท์บ้านที่ทำงานและของญาติโปรดรับทราบหากสถานทูตตรวจสอบได้ว่าให้ข้อมูลเท็จอาจมีการระงับการออกวีซ่าเล่มที่มีปัญหา (สถานทูตมีการโทรศัพท์สมตรวจทุกวัน)

9. เอกสารทุกอย่างต้องจัดเตรียมพร้อมล่วงหน้าก่อนยื่นวีซ่า ดังนั้นกรุณาเตรียมเอกสารพร้อมส่งให้บริษัททัวร์ อย่างน้อย 5-7 วันทำการ (ก่อนออกเดินทาง)

10. โปรดทำความเข้าใจว่าสถานทูตจีนอยู่ในระหว่างจัดระเบียบการยื่นวีซ่าใหม่ การเรียกขอเอกสารเพิ่มเติมหรือเปลี่ยนแปลงการยื่นเอกสาร เป็นเอกสิทธิ์ของสถานทูต และบางครั้งบริษัททัวร์ไม่ทราบล่วงหน้า

11. ผู้ที่ประสงค์จะใช้หนังสือเดินทางราชการ หรือ ใช้บัตร APEC ในการเดินทางและยกเว้นการทำวีซ่าท่านจะต้องรับผิดชอบในการอนุญาตให้เข้า-ออกเมืองด้วยตนเอง เนื่องจากบริษัททัวร์ฯ ไม่ทราบกฎกติกา การยกเว้นวีซ่าในรายละเอียด / ผู้ใช้บัตร APEC กรุณาดูแลบัตรของท่านเป็นอย่างดี หากท่านทำบัตรหายในระหว่างเดินทางท่านอาจต้องตกค้างอยู่ประเทศจีนอย่างน้อย 2 อาทิตย์

12. กรณีหนังสือเดินทางชาวต่างชาติ

- ทางบริษัทฯ สามารถขอวีซ่าให้ได้ เฉพาะชาวต่างชาติที่ทำงานในประเทศไทย และมีใบอนุญาตการทำงานในประเทศไทยเท่านั้น

- หากไม่ได้ทำงานในประเทศไทย ผู้เดินทางต้องไปดำเนินการขอวีซ่าเข้าประเทศจีนด้วยตนเอง

- กรณีหนังสือเดินทางต่างดาว(เล่มเหลือง) ผู้เดินทางต้องไปดำเนินการขอวีซ่าเข้าประเทศจีนด้วยตนเอง เนื่องจากผู้เดินทางจะต้องไปแสดงตนที่สถานทูตจีน

ค่าธรรมเนียมการยื่นวีซ่าหนังสือเดินทางคนต่างชาติในกรณีที่ทางบริษัทสามารถขอวีซ่าให้ได้

1. หนังสือเดินทางของคนอเมริกัน จ่ายเพิ่ม 3,560 บาท

2. หนังสือเดินทางของคนต่างชาติอื่นๆ จ่ายเพิ่ม 100 บาท

- เอกสารที่ต้องเตรียม

1. พาสปอร์ต ที่มีอายุการใช้งานไม่ต่ำกว่า 6 เดือน ต้องมีหน้าว่าง สำหรับประทับตราวีซ่า และตราเข้า-ออก อย่างน้อย 2 หน้าเต็ม

2. รูปถ่ายสีขนาด 1.5 X 2 นิ้ว จำนวน 2 ใบ รูปใหม่ถ่ายมาไม่เกิน 6 เดือน

3. ใบอนุญาตการทำงาน

4. หนังสือว่าจ้างในการทำงาน

5. สมุดบัญชีธนาคารประเภทออมทรัพย์ ย้อนหลัง 6 เดือน

6. กรณีสมรสกับคนไทย ต้องแนบสำเนาทะเบียนสมรสและทะเบียนสมรสฉบับแปล (รับรองตราประทับร้านที่แปล)

สถานทูตจีนอาจปฏิเสธไม่รับทำวีซ่าให้ พาสปอร์ตของท่าน ในกรณีดังต่อไปนี้

1. ชื่อเป็นชาย แต่ส่งรูปถ่ายที่ดูเป็นหญิง เช่น ไว้ผมยาว หรือแต่งหน้าทาปาก

2. นำรูปถ่ายเก่า ที่ถ่ายไว้เกินกว่า 6 เดือนมาใช้

3. นำรูปถ่ายที่มีวิวด้านหลัง ที่ถ่ายเล่น หรือรูปยืนเอียงข้าง มาตัดใช้เพื่อยื่นทำวีซ่า

4. นำรูปถ่ายที่เป็นกระดาษถ่ายสตูดิโอ หรือรูปที่พรี้นซ์จากคอมพิวเตอร์

****การขอวีซ่าเข้าประเทศจีน สถานทูตจีนอาจเปลี่ยนกฎเกณฑ์การยื่นวีซ่าโดย
ไม่แจ้งให้ทราบล่วงหน้า****

ประกาศ

เนื่องจากสภาวะน้ำมันโลกที่มีการปรับราคาสูงขึ้น ทำให้สายการบินอาจมีการปรับราคาภาชนะน้ำมันขึ้นในอนาคต ซึ่งทางบริษัทฯ ขอสงวนสิทธิ์เก็บค่าภาชนะน้ำมันเพิ่มตามความเป็นจริง

****เนื่องจากสถานการณ์การเปลี่ยนแปลงแบบฟอร์มการขอวีซ่าเข้าจีน กรุณากรอกข้อมูลดังต่อไปนี้****
เอกสารที่ใช้ประกอบการยื่นขอวีซ่าประเทศจีน

****กรุณาระบุรายละเอียดทั้งหมดให้ครบถ้วน เพื่อประโยชน์ของตัวท่านเอง****

ชื่อ-นามสกุล (ภาษาอังกฤษตัวพิมพ์ใหญ่ ตามหน้าพาสปอร์ต)
(MISS / MRS / MR)

NAME.....SURNAME.....

สถานภาพ โสด แต่งงาน หม้าย หย่า

ไม่ได้จดทะเบียน จดทะเบียน ชื่อคู่สมรส

ที่อยู่ตามทะเบียนบ้าน(ภาษาอังกฤษตัวพิมพ์ใหญ่)

รหัสไปรษณีย์..... โทรศัพท์..... มือถือ.....

ที่อยู่ปัจจุบัน (กรณีไม่ตรงตามทะเบียนบ้าน / ภาษาอังกฤษตัวพิมพ์ใหญ่)

.....รหัสไปรษณีย์โทรศัพท์บ้าน.....

ชื่อสถานที่ทำงาน / สถานศึกษา (ภาษาอังกฤษตัวพิมพ์ใหญ่).....

ตำแหน่งงาน.....

ที่อยู่สถานที่ทำงาน/สถานศึกษา(ภาษาอังกฤษตัวพิมพ์ใหญ่)

.....รหัสไปรษณีย์โทร.....

(สำคัญมาก กรุณาแจ้งเบอร์ที่ถูกต้องที่สามารถติดต่อท่านได้โดยสะดวก เนื่องจากทางสถานทูตจะมีการโทรเช็คข้อมูลโดยตรงกับท่าน)

ท่านเคยเดินทางเข้าประเทศจีนหรือไม่ ไม่เคย เคยเดินทางเข้าประเทศจีนแล้ว

เมื่อวันที่.....เดือน.....ปี..... ถึง วันที่

.....เดือน.....ปี.....

ภายใน 1 ปี ท่านเคยเดินทางไปต่างประเทศหรือไม่ ไม่เคย เคย โปรดระบุ

เมื่อวันที่.....เดือน.....ปี..... ถึง วันที่.....

เดือน.....ปี.....

รายชื่อบุคคลในครอบครัวของท่าน พร้อมระบุความสัมพันธ์ (ภาษาอังกฤษตัวพิมพ์ใหญ่)

1. (MISS. / MRS. / MR.)

NAME.....SURNAME.....

RELATION.....

2. (MISS. / MRS. / MR.)

NAME.....SURNAME.....

RELATION.....

หมายเหตุ

**** กรุณากรอกข้อมูลตามความเป็นจริง**

**** ถ้าเอกสารส่งถึงบริษัทแล้วไม่ครบ ทางบริษัทอาจมีการเรียกเก็บเอกสารเพิ่มเติม อาจทำให้ท่านเกิดความไม่สะดวกภายหลัง ทั้งนี้เพื่อประโยชน์ของตัวท่านเอง จึงขอภัยมา ณ ที่นี้ (โปรดทำตามระเบียบอย่างเคร่งครัด)**